06 / CZERWIEC 2018

ISSN 2544-7483

#legnicart

LEGNICKI INFORMATOR KULTURALNY

EGZEMPLARZ BEZPŁATNY

LEGNICA
z nią zawsze
po drodze

czerwiec w Legnicy

str. 3-10
KALENDARIUM KULTURALNE

str. 10-11
SPORT, REKREACJA I TURYSTYKA

str. 12-13
TEATR

str. 14-19
WYSTAWY

str. 19-22
EDUKACJA

str. 19-22
WAKACJE W LEGNICY

str. 4-25
STREFA SENIORA

str. 25-26
FILM

#legnicart

LEGNICART · Legnicki Informator Kulturalny · **ISSN 2544-7483**

Wydawca:
Gmina Legnica

Adres redakcji:
Urząd Miasta Legnicy
pl. Słowiański 8
59-220 Legnica
tel. 76 721 23 60
e-mail: promocja@legnica.eu

www.legnica.eu

Druk
Drukarnia JAKS, Wrocław
ul. Bogedaina
nakład: 5.000 egz.

Wydawnictwo opracowano na podstawie materiałów nadesłanych przez organizatorów imprez. Za ewentualne zmiany wydawca nie ponosi odpowiedzialności.

LEGNICART ·Legnicki Informator Kulturalny dostępny jest także w wersji elektronicznej na stronie internetowej **www.legnica.eu**

do 4.06 | piątek, sobota, niedziela

Urodzinowy Maraton JULKA

1 czerwca legnicki Julek, ulubieniec dzieci, będzie obchodził swoje czwarte urodziny. Weekendowa kulminacja wielkiego świętowania, w ramach którego jubilat przygotował dla małych i dużych legniczan wiele atrakcji i niespodzianek.

wstęp wolny / bilety
org. Craft Event, Food Track Show, Galeria Sztuki, LCK, Muzeum Miedzi, OSiR, MCK, Teatr im. H. Modrzejewskiej, ŁZPiT „Kyczera", TPD, UM Legnica

1.06 (piątek), godz. 10.30-20.00
Festyn z okazji Dnia Dziecka
RAZEM DLA DZIECI

godz. 10.30 (Rynek)
Uroczyste otwarcie festynu

godz. 10.40-11.00 (Rynek)
Barwny korowód poprowadzi Dziecięco-Młodzieżowa Legnicka Orkiestra Dęta

godz. 11.00-15.00 (Rynek)
Występy dziecięcych i młodzieżowych zespołów artystycznych, konkursy z nagrodami, Zumba dla dzieci

godz. 11.30-12.15 (Akademia Rycerska)
Podsumowanie XVI Regionalnego Konkursu Plastycznego i Fotograficznego „Moja mała ojczyzna"

godz. 15.00-15.30 , 19.45-0.00 (Akademia Rycerska)
Losowanie nagród głównych w loterii fantowej, m.in. rower, tablet, aparat fotograficzny

Ponadto: gry, zabawy i konkursy, pokazy Policji i Straży Miejskiej, pokaz ratownictwa medycznego PWSZ, zabawy i gry dla najmłodszych, warsztaty „Dzieciaki Sadzeniaki" z Leroy Merlin Legnica, prezentacja stoisk Kolei Dolnośląskich i Eisberg Legnica, stoisko legnickiej „Profesji" dla miłośników gier planszowych, koło fortuny, loteria fantowa oraz strefa zabawy: dmuchańce, piłkarzyki, malowanie twarzy i in.
Rynek - scena przy Galerii Sztuki, Sala Maneżowa Akademii Rycerskiej
org. TPD, LCK

1.06 (piątek), godz. 12.00
„Ogród zielonego kota i innych kotów" – wernisaż prac plastycznych dzieci z Przedszkola „Hobbit"
Galeria „Pacykarz"
org. Galeria Sztuki

1.06 (piątek), godz. 15.00-21.00
„Food Truck Show – Legnica"
Rynek,
org. Craft Event, Food Track Show, UM

1.06 (piątek), godz. 16.00
SKATE JAM LEGNICA
W programie: Pokazy ewolucji i zawody w kat. bmx, inlines oraz skateboards, muzyka z DJ, serwis sprzętu.
Skatepark, ul. Cynkowa
org. OSiR

1.06 (piątek), godz. 17.00
Pochód postaci bajkowych z legnickim Julkiem
Rynek, start - Galeria Piastów
org. UM Legnica

1.06 (piątek), godz. 17.30
„Balonowe Podróże z Julkiem" - przedstawienie plenerowe „Teatru w Ruchu" z Krakowa
Rynek,
org. UM Legnica, LCK

2.06 (sobota), godz. 11.00
„Łemkolandia" - Dzień Dziecka po łemkowsku
W programie m.in.: warsztaty tańców łemkowskich, pokaz i nauka gry na trombicie, czytanie bajek, spotkanie z Julietą Gonzalez-Springer, autorką ilustracji do książki „Jak Lypniane sonce do micha imaly. Bajki, baśnie i opowieści Łemków", zajęcia plastyczne oraz lekcja kaligrafii (litery łemkowskie).
Akademia Rycerska,
org. LCK, ŁZPiT „Kyczera"

2.06 (sobota), godz. 12.00-21.00
„Food Truck Show – Legnica"
Rynek,
org. Craft Event, Food Track Show, UM Legnica

2.06 (sobota), godz.13.00-17.00
Geo-Dzień Dziecka czyli zabawa dla młodych odkrywców
Galeria Piastów, ul. NMP
org. Galeria Piastów

2.06 (sobota), godz. 18.00
„Łemkolandia" - koncert Galowy Zespołu Pieśni i Tańca „Kyczera"
Sala Maneżowa Akademii Rycerskiej,
org. LCK, ŁZPiT „Kyczera"

3.06 (niedziela), godz. 12.00 - 18.00
„Food Truck Show"
Rynek,
org. Craft Event, Food Track Show, UM

3.06 (niedziela), godz. 12.00
Spektakl „Baśń o pięknej Parysadzie i o ptaku Bulbulezarze" oraz wycieczka po zakamarkach teatru
bilety - 25, 20 zł
Teatr im. H. Modrzejewskiej
org. Teatr im. H. Modrzejewskiej

3.06 (niedziela), godz. 12.00-16.00
#muzealniaki czyli niedziela w muzeum
Zwiedzanie wystawy „Pora na dobranoc...", projekcja bajek, bicie legnickiego grosza z wizerunkiem św. Jadwigi
Muzeum Miedzi, Lapidarium,
org. Muzeum Miedzi

3.06 (niedziela), godz. 14.00-18.00
„Animacyjna wioska dla dzieci"
Malowanie twarzy, brokatowe tatuaże, pokazy baniek mydlanych, pokazy baloniarskie, animacje z chustą, stanowisko z klockami konstrukcyjnymi.
Rynek,
org. UM Legnica

4.06 (poniedziałek), godz. 10.00-15.00
Dzień Dziecka z legnicką Caritas BĄDŹMY RAZEM
Spotkanie rozpocznie się o godz. 10.00 Mszą Św. w Katedrze, skąd następnie barwny korowód wyruszy do Parku Miejskiego. W programie: koncerty, występy artystyczne, pokazy służb mundurowych, zabawy, gry i konkursy.
Rynek,
org. Caritas Diecezji Legnickiej

2.06
sobota, godz. 11.00

Dzień Dziecka z Domem Kultury „Atrium"

W programie: gry, zabawy oraz przedstawienie kukiełkowe „Narcyz ratuje Różyczkę".

DK Atrium, ul. Pomorska
wstęp bezpłatny
org. DK „Atrium"

2.06
sobota, godz. 18.00

Koncert - Nowy Świat - nowa muzyka TRANSMISSION ZERO i CYNAMONOWY OGRÓD

Legnicka formacja wraz z kapelą z Krakowa wypełni scenę na Nowym Świecie nowoczesnymi brzmieniami, łącząc rock z post-rockiem, muzykę dynamiczną z liryczną, eksponując mocne podobieństwa i równie mocne różnice. Grupa „Transmission Zero" powstała w 2017 roku. Uprawia „instrumentalny post-rock, gdzie przestrzenne i melodyjne partie zderzają się z przesterowanymi ścianami dźwięku". „Cynamonowy Ogród" gra od 2015 roku muzykę, w której da się usłyszeć brzmienia alternatywne, wave rock czy progressive rock. Zespół wydał w ubiegłym roku debiutancki album „Grafonomalie".

Scena na Nowym Świecie
bilety - 10 zł
org. Teatr im H. Modrzejewskiej

3.06
niedziela, godz. 12.00

„Magiczna Legnica dla Niepodległej" - Na Skwerze Orląt Lwowskich

Powracają magiczne spacery po Legnicy w nowej odsłonie. Roger Piaskowski, historyk sztuki przedstawi historie z emocjami, pokazujące obecność Polaków i spraw polskich w dziejach Legnicy, które wzbogacą wiedzę o naszym mieście oraz umocnią poczucie tożsamości narodowej i dolnośląskiej.

start - Skwer Orląt Lwowskich, pod pomnikiem
wstęp bezpłatny
org. UM Legnica

3.06
niedziela, godz. 16.00

„Posłuchajcie Chopina w Legnicy" - koncert plenerowy

Plenerowy koncert w hołdzie Janowi Pawłowi II, zorganizowany w 21 rocznicę wizyty Ojca Świętego w Legnicy. Wystąpią młodzi pianiści związani z bydgoską Akademią Muzyczną: Bogusz Lewandowski i Michał Szymanowski, którzy zaprezentują utwory wielkiego pianisty, m.in nokturny, walce, ballady i mazurki. Bogusz Lewandowski jest studentem AM w Bydgoszczy, natomiast jej absolwent a obecnie wykładowca, Michał Szymanowski to jeden z najbardziej obiecujących młodych, polskich pianistów. Swoje umiejętności doskonalił w berlińskiej Hochschule für Musik Hanns Eisler. Jest laureatem wielu ogólnopolskich i międzynarodowych konkursów pianistycznych m.in. w Akwizgranie, Korei, Warszawie i Kijowie.

ul. NMP, pl. Powstańców Wlkp.
wstęp bezpłatny
org. OSiR

3.06
niedziela, godz. 19.00

SALVE REGINA Koncert Zespołu Wokalnego ULTIMA

Zrodzony w średniowieczu kult Maryi zaowocował w kulturze europejskiej niezliczonymi dziełami z każdej dziedziny sztuki, inspirując także kompozytorów. Koncert będzie złożony z poświęconych matce Chrystusa dzieł mistrzów polifonii zachodniej XVI i XVII wieku – m.in. Williama Byrda, Giovanniego da Palestriny czy Hansa Leo Hasslera. Zabrzmią także współczesne im utwory znakomitych kompozytorów polskich – Bartłomieja Pękiela, Grzegorza Gerwazego Gorczyckiego, Mikołaja Zieleńskiego oraz niezwykłe śpiewy Kościoła wschodniego. Zespół Wokalny „Ultima" uformował się w tym roku ze śpiewaków dawnego Chóru Kameralnego „Axion". Jego ideą jest łączenie muzyki Zachodu i Wschodu, przeszłości i współczesności.

Foyer Teatru, Rynek
bezpłatne wejściówki w kasie Teatru
org. Teatr Modrzejewskiej

5.06
wtorek, godz. 10.00

XXII Festiwal Piosenki Dziecięcej LEGNICA 2018

DK„Atrium", ul. Pomorska
wstęp bezpłatny
org. DK „Atrium"

6.06
środa, godz. 18.00

Koncert „Melodie dla Anny"

W programie piosenki z repertuaru Anny German, w wykonaniu artystów z Białorusi, laureatów Białoruskiego Festiwalu Anny German „Eurydyka", organizowanego przez Ambasadę Rzeczypospolitej Polskiej w Mińsku oraz Marynę Towarnicką i Witalija Aleszkiewicza. Koncert prowadzić będzie aktorka Aurelia Sobczak oraz Ivan Ilichev.

Zamek Piastowski
wstęp bezpłatny
org. OKiS we Wrocławiu, Stowarzyszenie Kulturalne „Krajobrazy", CKUiJK Zamek Piastowski

7.06

czwartek, godz. 18.00

Duszpasterstwo Ludzi Pracy '90 - wykłady

Wykład pt. „Aktualność Prawd Polaków spod Znaku Rodła w XXI wieku" wygłosi Tadeusz Szczyrbak, Prezes Rodziny Rodła – Wrocław.

Klasztor Zakonu Braci Mniejszych, ul. Macieja Rataja
wstęp bezpłatny
org. Duszpasterstwo Ludzi Pracy '90

8.06

piątek, godz. 17.15

„Niepełnosprawni - dzieciom"

W programie: gry, zabawy oraz przedstawienie zatytułowane „Marzenie Aurelki".

DK„Atrium", ul. Pomorska
wstęp bezpłatny
org. Stowarzyszenie Osób Niepełnosprawnych NADZIEJA, DK „Atrium"

9.06

sobota, godz. 14.00 – 20.00

Dzień Dziecka w „Koperniku"

Plenerowe spotkanie adresowane do całych rodzin, w tym roku o profilu tanecznym. W programie: prezentacja sekcji działających w SDK „Kopernik" oraz zaproszonych gości, wystawa i kiermasz prac rękodzielników, loteria fantowa, bogaty program animacji artystycznych i sportowych oraz grill.

SDK Kopernik, ul. Koziorożca
wstęp bezpłatny
org. SDK Kopernik

9.06

sobota, godz. 11.00 - 14.00

Światowy Dzień Dziergania w Miejscach Publicznych

Raz w roku miłosnicy drutów, szydełek i włóczki mają swoje święto. Szaleństwo yarnbombingu, dziedziny sztuki polegającej na pokrywaniu elementów architektury ręcznie wykonanymi dzianinami dotarło również do Polski. Po raz kolejny miłośnicy rękodzieła, zajęć którym można poświęcać się w zupełnej samotności, spotkają się na legnickim rynku, aby spotkać osoby o podobnych zainteresowaniach, podzielić się wiedzą, wymienić doświadczenia i ...ozdobić Legnicę w najbardziej szalony i kolorowy sposób czyli „udziergać graffiti". Tym razem celem akcji będzie legnicki Netun...

Rynek, fontanna Neptuna
wstęp bezpłatny
org. Sekcja Kreatywna „Złote ręce" LBP, TML „Pro Legnica"

9.06 | sobota, godz. 15.00-22.00

Przegląd Kapel Rockowych PKRock'18 oraz koncert zespołu Nocny Kochanek

Zaprezentują się zespoły wykonujące szeroko rozumianą muzykę rockową, alternatywną i niezależną z całego kraju. Jedno miejsca w konkursie zostało zarezerwowane dla wykonawcy, który został wyłoniony podczas lokalnych eliminacji „na żywo" głosami publiczności - najwięcej głosów otrzymała wówczas legnicka formacja DO[N]T. Pula nagród w przeglądzie wynosi 4.000 zł. Gwiazdą imprezy będzie NOCNY KOCHANEK. Zespół gra klasyczny heavy metal inspirowany gigantami gatunku. Wykorzystując oryginalne poczucie humoru, dystans do świata, pastisz i gry językowe, „Nocny Kochanek" rysuje, czy też przeryso-wuje obraz polskiej subkultury metalowej. Grupa powstała w 2012 roku, jako alter ego „Night Mistress". Kochanek miał być chwilowym żartem i oddechem od poważnego grania w „Night Mistress". Jednak członkowie grupy poczuli się w owym wydaniu idealnie i gdy okazało się, że bawi ono także publiczność, zostało z nimi na dłużej. W 2015 roku ukazała się pierwsza płyta studyjna „Nocnego Kochanka", zatytułowana „Hewi Metal". Niedługo potem powstał przekorny utwór tytułowy do wydanej w styczniu 2017 roku drugiej płyty „Zdrajcy Metalu". Kariera zespołu po premierze albumu nabrała jeszcze większego rozpędu niż w przypadku debiutu. Miniony rok „Nocnych Kochanków" obfitował m.in. w takie wydarzenia, jak zagranie supportu przed grupą „Scorpions" w Ergo Arenie, czy występ na Dużej Scenie Przystanku Woodstock. Po roku „Zdrajcy Metalu" otrzymali status złotej płyty. W wywiadach obiecują, że już jesienią tego roku zamkną się w studiu, aby nagrać kolejny album.

Dziedziniec Akademii Rycerskiej
bilety - 2 zł (konkurs), 40, 50 zł (karnet)
org. LCK

▸ 10.06

niedziela, godz. 6.00 - 15.00

Jarmark Staroci

Rynek
wstęp bezpłatny
org. TML „Pro Legnica"

▸ 10.06 | niedziela, godz. 15.00

20. Spływ Samoróbek o Błękitną Wstęgę Kaczawy

Ośrodek Sportu i Rekreacji z okazji jubileuszu 20-lecia swojej największej imprezy plenerowej poszukuje najwspanialszej na świecie budowli, która spełni jeden, szczególny warunek - będzie pływać... Konstruktorzy i załoganci najświetniejszych niezatapialnych pływadeł, które pomyślnie pokonają dynsans jednej mili morskiej na Kaczawie moją do podzielenia pulę nagród pieniężnych w wysokości 10.000 zł. Tematem wiodącym w pomysłach na budowę samoróbek i ubiory załóg są BUDOWLE ŚWIATA. Uczestnikami spływu mogą być osoby indywidualne lub załogi wieloosobowe, które wybudują pływające samoróbki nawiązujące konstrukcją i wyglądem do tematu. Do pokonania będzie odcinek ok. 1 mili morskiej po Kaczawie.

Kaczawa - od mostu Bielańskiego do portu przy kościele św. Jacka
wstęp bezpłatny
org. OSiR

▸ 10.06 | niedziela, od godz. 13.00

Inauguracja szlaku Śladami legnickich zegarów

Czy wiecie, że czas w Legnicy odmierzało 77 zegarów? Zapraszamy w podróż „Śladami Legnickich Zegarów" - na turystyczny szlak opisany w książce Grażyny Humeńczuk i Marcina Makucha, pionierskim opracowaniu, które powstało z inicjatywy Marty Chmielewskiej i pasjonatów historii miasta.

10.06 (niedziela), godz. 13.00
plenerowa inauguracja szlaku oraz wernisaże wystaw tematycznych
start - Brama Głogowska

10.06 (niedziela), godz. 14.00
prezentacja zegarów z kolekcji Muzeum Miedzi, promocja książki „Śladami legnickich zegarów", inauguracja strony internetowej oraz aplikacji Footsteps, prelekcja
Muzeum Miedzi - Akademia Rycerska

org. Muzeum Miedzi, Towarzystwo Miłośników Twórczości Zofii Kossak, UM Legnica

▸ 11-12.06

poniedziałek - wtorek

XVI Legnicka Paraolimpiada TPD

Impreza o charakterze integracyjnym, dla niepełnosprawnych z Legnicy i subregionu. Co roku bierze w niej udział około 300 sportowców, reprezentujących placówki opiekuńczo-wychowawcze, szkoły, warsztaty terapii zajęciowej i in.

Basen „Bąbelek" ul. Mazowiecka boiska treningowe, Park Miejski
wstęp bezpłatny
org. TPD

▸ 12.06

wtorek, godz. 18.00

„Legniczanie znani i lubiani"

Spotkanie z legnicką podróżniczką Ryszardą Kosek.

TML „Pro Legnica", Rynek
wstęp bezpłatny
org. TML „Pro Legnica"

13.06

środa, godz. 15.00-19.00

Festyn Rodzinny „Postaw na rodzinę”

W programie festynu rodzinnego pod nazwą „Rodzinnie – aktywnie – na wesoło” znajdą się konkursy gry oraz zabawy. Dla uczestników przewidziano szereg nagród oraz napoje i słodycze.

Szkoła Podstawowa Nr 18, ul. Grabskiego
wstęp bezpłatny
org. SP 18, UM Legnica

13.06

środa, godz. 17.00

Koncert „Laur MCK”

Rokrocznie w dniu 13 czerwca MCK wręczy swoim wyróżniającym się wychowankom Laury dla najaktywniejszych uczestników zajęć. Data ta nie jest przypadkowa bowiem w tym dniu obchodzimy Ogólnopolskie Święto Edukacji Pozaszkolnej. Wręczenie Laurów to będzie połączone z uroczystym koncertem.

Młodzieżowe Centrum Kultury, ul. Mickiewicza
wstęp bezpłatny
org. MCK

14.06

czwartek, godz. 9.00

„Ekologia na wesoło”

Konkurs czytelniczy dla uczniów klas III szkół podstawowych.

Ekobiblioteka LBP, ul. Łukasińskiego
wstęp bezpłatny
org. LBP

14.06

czwartek, godz. 18.00

ALE PLAMA!

Finisaż wystawy malarstwa grupy artystycznej ALE PLAMA!, działającej przy SDK Kopernik.

SDK Kopernik, ul. Koziorożca
wstęp bezpłatny
org. SDK Kopernik

15-17.06 | piątek-sobota

FUNNY FOOD

Funny Food to druga edycja imprezy plenerowej towarzyszącej Międzynarodowej Wystawie SATYRYKON, która łączy doznania smakowe i artystyczne. Występy, koncerty, pokazy kulinarne, spotkania i rozmowy z przymróżeniem oka – to wszystko zadzieje się na funnyfodowej scenie. Na wydarzenie złożą się także: Jarmark Świętojański z ogromnym wyborem produktów regionalnych, artystycznych i handmade, Staromiejski Beer Rest, podczas którego będzie można zakosztować kilku rodzajów piwa kraftowego warzonego w legnickim browarze, a także jedzenie na kółkach czyli miasteczko foodtrucków oraz strefa rozrywki dla najmłodszych, gdzie czekać będą dmuchańce i interaktywne atrakcje dla małych i dużych. W sobotę na Rynku pojawią się także satyrkonowi artyści, którzy rysować będą karykatury.

Rynek
wstęp bezpłatny
org. LCK

15.06 (piątek), od godz. 14.00
start miasteczka

15.06 (piątek), godz. 17.00
oficjalne otwarcie Funny Food

15.06 (piątek), godz. 19.30
Koncert zespołu HURABAN - mieszanka folkowych rytmów z różnych stron świata

16.06 (sobota), godz. 11.00
start miasteczka

16.06 (sobota), godz. 11.00-16.00
Blok występów młodych artystów: Studio FAME ART, Teatr Młodzieżowy CAMEO, Łukasz KINDEL

16.06 (sobota), godz. 16.00
Spotkanie z kuchnią japońską – pokaz w wykonaniu KOKU SUSHI wraz z degustacją

16.06 (sobota), godz. 18.00
Koncert satyryczny Grzegorza ŻAKA

16.06 (sobota), godz. 19.15
Koncert piosenek Andrzeja Waligórskiego w wykonaniu Jacka GRONDOWEGO z gościnnym udziałem Stanisława SZELCA z Kabaretu ELITA

17.06 (niedziela), godz. 11.00
start miasteczka

17.06 (niedziela), godz. 13.00
Blok występów dla dzieci (Szkoła Podstawowa nr 1, Balbinki, Złote Dzieci, Music Factory)

17.06 (niedziela), godz. 15.40
„Gapciowatość” – przedstawienie dla najmłodszych

17.06 (niedziela), godz. 16.30
Blok animacji dla dzieci z Klaunem JEJKU

17.06 (niedziela), godz. 18.00
BRZECHWA Robi Show & Killersi – koncert piosenek do tekstów Jana Brzechwy

▸15-17.06

piątek - niedziela, od godz. 10.00

Festiwal Roślin Owadożernych

Krwiożercza, brutalna i magiczna dżungla już po raz drugi zagości w legnickiej palmiarni. Festiwal to propozycja dla dzieci, młodzieży, seniorów, hobbystów, miłośników roślin i kwiatów z Legnicy i Dolnego Śląska. Będzie wiele nowości i niespodzianek. Co znajdziemy i zobaczymy pośród tej niezwykłej kolekcji? Niebezpieczne dzbaneczniki, szybkie muchołówki, lepkie rosiczki czy gigantyczne kapturnice. Te najpiękniejsze, najbardziej żarłoczne i największe z całego świata przyjadą specjalnie na legnicką wystawę. Bystrzy obserwatorzy przekonają się, że te wyjątkowe rośliny potrafią liczyć, a nawet odmierzać czas. Dzięki strefie dydaktycznej oraz prowadzonym w palmiarni warsztatom, zwiedzający poznają najbardziej interesujące ciekawostki z życia i obyczajów zielonych zabójców, ale też dowiedzą się, jak z łatwością można uprawiać je na własnym parapecie. W strefie sprzedaży, prosto od hodowców, rośliny idealne dla każdego amatora, na domowy parapet, ale też rzadkie i kolekcjonerskie gatunki dla wytrawnych hodowców. Znajdą się również akcesoria do uprawy roślin, dodatki i roślinne gadżety Pełna zadziwiających form botanicznych będzie cała strefa egzotyki. Znajdziemy tam m.in. tillandsie, ciekawe storczyki, żywe kamienie, mimozy i wiele, wiele innych, nieowadożernych, jednak wyjątkowo fascynujących roślin z całego świata. One też mogą trafić do naszych domów i ogrodów.

Palmiarnia
wstęp bezpłatny
org. UM Legnica

▸ 15-17.06 | piątek-sobota

Międzynarodowa Wystawa SATYRYKON 2018

SATYRYKON jest festiwalem o określonym już w świecie prestiżu. Poświadcza to plakietka grand prix przyznana przez amerykańskie pismo „Witty World", jak również maksymalna nota „5 gwiazdek" przyznana przez FECO (Federacja Organizacji Rysowników). Obecnie Międzynarodowa Wystawa SATYRYKON jest konkursem otwartym dla rysowników, grafików, malarzy, rzeźbiarzy, plakacistów i fotografików. Co roku na Satyrykon wpływają tysiące prac z całego świata. Jak zawsze poza wystawą konkursową podczas Satyrykonu odbędą się liczne imprezy towarzyszące. Najważniejsze z nich to wystawy autorskie najwybitniejszych twórców. Tradycyjnie festiwal otworzy plenerowa inauguracja w centrum miasta.

15.06 (piątek), godz. 12.00
Najlepsze rysunki w 40-letniej historii SATYRYKONU
STACJA KULTURA Galeria Kolei Dolnośląskich

15.06 (piątek), godz. 17.00
Odsłonięcie tablicy poświęconej Wojciechowi Młynarskiemu
ul. NMP, przy Filipie

15.06 (piątek), godz. 17.30
Otwarcie Międzynarodowej Wystawy SATYRYKON 2018 oraz uroczystość wręczenia nagród
scena w Rynku

15.06 (piątek), godz. 17.30
Wernisaż Międzynarodowej Wystawy SATYRYKON 2018
Muzeum Miedzi

15.06 (piątek), godz. 19.00
OSKAR WEISS „GastroComics" - wernisaż wystawy
Galeria Sztuki

16.06 (sobota), godz. 17.00
JANEK JANOWSKI
Wernisaż wystawy - najlepszy debiut SATYRYKONU 2018
Galeria Satyrykon

16.06 (sobota), godz. 18.00
SKŁONNOSCI DO OSTROŚCI – wernisaż wystawy prac studentów Instytutu Sztuki w Cieszynie
Teatr Modrzejewskiej

17.06 (niedziela), godz. 19.00
„Dwadzieścia Najśmieszniejszych Piosenek na Świecie" - Mariusz Kiljan z zespołem

Recital Mariusza Kiljana na podstawie „Schizofrenii" Antoniego Kępińskiego i utworów wokalno-muzycznych. Premiera spektaklu odbyła się latem w 2006 r. w Teatrze Atelier w Sopocie. W 2007 przedstawienie zaprezentowane zostało w ramach XXVIII Przeglądu Piosenki Aktorskiej. Całość utrzymana jest w konwencji przerywanego piosenkami seansu u psychoterapeuty. Wśród autorów wykorzystanych utworów znajdują się m.in. Jacques Brel, Jonasz Kofta, Wojciech Młynarski, Agnieszka Osiecka, Elvis Presley, Jeremi Przybora i Jerzy Wasowski, Andrzej Waligórski, Władimir Wysocki czy zespół Talking Heads. Przedstawienie przygotowane wspólnie z firmą MK Production jest prezentowane w ramach Sceny Impresaryjnej Teatru Polskiego. Wystąpią: Mariusz Kiljan (schizofrenik) i Jakub Giel (lekarz). Towarzyszyć im będzie zespół w składzie: Tomasz Próchnicki (saksofon), Michał Lasota (instrumenty perkusyjne) Jakub Olejnik (kontrabas), Łukasz Perek (instrumenty klawiszowe). Scenariusz: Jerzy Satanowski i Mariusz Kiljan, reżyseria: Jerzy Satanowski, scenografia: Jerzy Satanowski i Mariusz Kiljan, koordynator projektu: Hanna Frankowska.

Teatr Modrzejewskiej (bilety)

Rynek, Muzeum Miedzi, Galeria Sztuki, Galeria Satyrykon, Teatr Modrzejewskiej
wernisaże - wstęp bezpłatny
Koncert M. Kiljana - 65 zł
org. LCK

16.06

sobota, godz. 19.00

ADRIANA FERFECKA Koncert na 100-lecie Odzyskania Niepodległości

Adriana Ferfecka, legniczanka, znakomita śpiewaczka operowa, sopranistka, obecnie solistka Deutsche Oper Berlin zaśpiewa na 100-lecie Odzyskania Niepodległości. W programie: pieśni patriotyczne, arie kompozytorów polskich oraz przeboje operowych scen czyli utwory Verdiego i Pucciniego, które artystka prezentowała na deskach teatrów Wenecji, Rzymu, Amsterdamu, Berlina, Hamburga, a także festiwalach sztuki operowej w Salzburgu i Chinach. Za dwa miesiące Adriana Ferfecka rozpoczyna artystyczne tourne w Korei ze specjalnym repertuarem, którego wybrane utwory również przedstawi legnickiej publiczności.

Muzeum Miedzi - Akademia Rycerska
bilety - 20 zł
org. Muzeum Miedzi

19.06

torek, godz. 17.00

ESTRADA DYPLOMANTÓW

Koncert, w ramach którego wystąpią soliści, tegoroczni absolwenci Ogólnokształcącej Szkoły Muzycznej II st. oraz Szkoły Muzycznej II st. w specjalnościach: fortepian, flet, klarnet, perkusja, puzon, skrzypce, śpiew solowy.

Teatr im. H.Modrzejewskiej
wstęp bezpłatny

20.06

środa, godz. 16.30

Spotkanie Krajoznawcze „Korona Gór Polski"

Spotkanie ze zdobywcami Korony Gór Polski czyli 28 szczytów poszczególnych pasm górskich Polski. W sierpniu 2017 r. już ponad 1300 osób szczyciło się godnością Zdobywcy Korony Gór Polski.

Restauracja „Kolorowa", ul. Dziennikarska
wstęp bezpłatny
org. PTTK

22-24.06 | piątek-niedziela

ŚWIĘTO LEGNICY 2018

Koncert gwiazd, festiwal kolorów, lunapark, tysiące ludzi, szalona zabawa, wielkie emocje i niespodzianki. Mnóstwo dobrej energii, radości i oczywiście dobrej muzyki. Tegoroczne Święto Legnicy, jak zawsze trwać będzie trzy dni a każdy z nich będzie odmienny i wspaniały. Organizatorzy zapraszają do wielkiej, wspólnej zabawy! Nie zabraknie disco polo, ale i zwolennicy bardziej alternatywnego grania znajdą coś dla siebie.

22.06 (piątek), od godz. 15.00
DJ
Reggaeside
Redlin
ENEJ
+LEGNICA HOLI FESTIVAL
czyli Święto Kolorów

23.06 (sobota), od godz. 15.00
DJ
Patrycja Kamola
Ivonne Sanchez
ANNA WYSZKONI

24.06 (niedziela), godz. 15.00
DISCO z Radiem PLUS"
Malibu
Long&Junior
AFTER PARTY

DODATKOWE ATRAKCJE:
Strefa cateringowa, wesołe miasteczko
Familijna strefa sportu, strefa wakacyjna – edukacja, rozrywka, usługi

Lotnisko
wstęp bezpłatny
org. LCK

22.06

piątek, godz. 17.00

„Rysunek. Malarstwo"

Wernisaż wystawy prac dzieci, młodzieży i dorosłych powstałych w pracowni plastycznej działającej od roku przy Akademii Avatara, która prowadzona jest przez Lenę Połujanową i Jerzego Rodziewicza.

Otwarta Pracownia Sztuki, ul. Chojnowska 19
wstęp bezpłatny
org. Galeria Sztuki

20.06

piątek, godz. 18.00-21.00

VI Wieczór Świętojański w bibliotece

Ekobiblioteka, Filia DM nr 1 LBP, ul. Łukasińskiego
wstęp bezpłatny
org. LBP

KALENDARIUM KULTURALNE

SPORT • REKREAKCJA • TURYSTYKA

22.06

piątek, godz. 18.00

„PIRAMIDIANA" - wernisaż wystawy Jerzego Olka

Wernisaż wrocławskiego artysty, teoretyka sztuki i wykładowcy zajmującego się fotografią i sztuką multimedialną. W swoich dziełach artystycznych Jerzy Olek zajmuje się przestrzenią, której subiektywne wyobrażenia przedstawia rysunkiem, fotografią, lustrzanym odbiciem, grafiką lub komputerowym drukiem, tworząc rozbudowane struktury wizualne i instalacje.

Galeria Sztuki, Pl. Katedralny
wstęp bezpłatny
org. Galeria Sztuki

29.06

piątek, godz. 17.00

„LEGNICA" Konkurs Fotograficzny im. Mieczysława Pawełka

Finał konkursu połączony z wernisażem wystawy prac laureatów, wręczeniem nagród oraz programem artystycznym.

Galeria Piastów, ul. NMP
wstęp bezpłatny
org. TML „Pro Legnica"

30.06

sobota, godz. 19.30

„Gramy dla Adama" Koncert charytatywny dla Adama Kustry-Lipińskiego

Adam to energiczny i wesoły szesnastolatek. Jego największą pasją jest pływanie, które trenuje od siódmego roku życia. Był zawodnikiem KS WANKAN LEGNICA i UKS DELFINEK LEGNICA. Od 2015 roku pływa w barwach UKS SHARK RUDNA. Realizacja sportowej pasji wymagała od Adasia wielu poświęceń, ale pozwoliło mu osiągać wyniki sportowe na poziomie finalisty Mistrzostw Polski. Niestety ten rok zaczął się dla Adasia fatalnie. Wykonane badania potwierdziły diagnozę: nieoperacyjny złośliwy guz mózgu PNET. Zgromadzone środki finansowe pomogą Adasiowi powrócić do zdrowia i wygrać ten najważniejszy wyścig w Jego życiu. Podczas koncertu wystąpią: Ranny Łoś, No idea oraz Lift Off. W trakcie koncertu odbędą się licytacje przedmiotów, w tym m.in. na zasadzie „fani fanom" pojawią się wydawnictwa zespołu METALLICA, którego Adam jest wielkim fanem.

Klub "Spiżarnia", ul. Piastowska
bilety-cegiełki: 10 zł
org. Big Media Impresariat Artystyczny, LCK oraz zespoły: No Idea, Ranny Łoś, Lift Off

7.07

sobota, godz. 12.00

„Magiczna Legnica dla Niepodległej" - Tajemnica Skweru z Fontanną Lwa

Trzecie spotkanie w cyklu spacerów historycznych z Rogerem Piaskowskim, który przedstawi historie pokazujące obecność Polaków i spraw polskich w dziejach Legnicy.

Plac Klasztorny, wejście do I LO
wstęp bezpłatny
org. UM Legnica

1.06

piątek, godz. 16.00

SKATE JAM LEGNICA

W programie: pokazy ewolucji i zawody bmx, inlines, skateboards. Muzyka z DJ, serwis sprzętu, poczęstunek.

Skatepark, ul. Cynkowa
wstęp bezpłatny
org. OSiR

2-3.06

sobota - niedziela, godz. 10.00-18.00

ROADSHOW 90 lat Tour de Pologne

Z okazji z okazji jubileuszu 90-lecia największej polskiej imprezy kolarskiej mobilne muzeum Tour de Pologne zawita do Legnicy. Do zobaczenia 90 lat pasjonującej historii, wyścigi rowerowe w realu i interaktywne (w tym na trenażerze zintegrowanym z interaktywną trasą Tour de Pologne), wyścig ...wózków sklepowych, interaktywny quiz kolarski, bicie rekordu Czesława Langa na trenażerze, zakładanie kół kolarskich na czas, targi rowerowe, zlot Food Trucków oraz wiele innych atrakcji dla całych rodzin.

parking CH Carrefour
wstęp bezpłatny
org. Lang Team Sp. z o.o.

2.06
sobota, godz. 10.00

Miejski Turniej Szachowy „Cztery pory roku - lato”

MCK, ul. Mickiewicza
wstęp bezpłatny
org. MCK

5.06
wtorek

XXI Mini Rajd Paproć - pociągiem do Chojnowa

Legnica - Chojnówa
odpłatność -10 zł
org. PTTK

od 7.06
zawsze w czwartki, godz. 16.30

Turniej w Szachach Szybkich

DK „Atrium”, ul. Pomorska
wstęp bezpłatny
org. DK „Atrium”

od 8.06
zawsze w piątki, godz. 16.30

Turniej w Szachach Błyskawicznych

DK „Atrium”, ul. Pomorska
wstęp bezpłatny
org. DK „Atrium”

8.06
piątek

VI Rajd Zerówkowicza - Legnica z przewodnikiem

Legnica
odpłatność - 9 zł
org. PTTK

8-10.06
piątek-niedziela

SJCAM Super Rally CAN-AM Super Rally - IV runda

tereny HM Legnica
org. www.super-rally.eu

16.06
sobota, godz. 10.00

Miejski Turniej Szachowy „Cztery pory roku - lato”

Młodzieżowe Centrum Kultury, ul. Mickiewicza
wstęp bezpłatny; org. MCK

22.06
piątek, godz. 16.00

BEZ SKARPET Turniej Siatkówki Plażowej

Kąpielisko KORMORAN
wstęp bezpłatny dla uczestników
org. OSiR

23.06
sobota, godz. 9.00

XXIV Międzynarodowy Turniej Piłki Nożnej Trampkarzy im. Włodzimierza Jantury

Stadion piłkarski KS Konfeks, ul. Grabskiego
wstęp bezpłatny
org. KS Konfeks Legnica

23.06
sobota, godz. 8.00

„KORONA LEGNICY” Puchar Miast Partnerskich w Pływaniu

Pływania „Delfinek” przy SP Nr 7, ul. Polarna
wstęp bezpłatny
org. Uczniowski Klub Sportowy DELFINEK

23.06
sobota

Wycieczka autokarowa do Forst

Noc Świętojańska w ogrodach różanych Frost.

Legnica - Frost (Niemcy)
odpłatność - 75, 80 zł
org. PTTK

30.06
sobota

„Wędruj z nami - Chlum”

W programie: inscenizacja wielkiej bitwy z 1866 roku, ZOO oraz browar Tambor.

Legnica - Chlum (Czechy)
odpłatność - 70, 65, 50 zł
org. PTTK

TEATR

1.06

piątek, godz. 19.00

Spektakl „Curko Moja Ogłoś To”

Malarka Maria Wnęk (1922-2005) nie była absolwentką akademii ani uczennicą wielkich mistrzów palety. Ukończyła zaledwie cztery klasy, w rodzinnej wsi uważano ją za osobę niespełna rozumu. Jako malarka zadebiutowała dopiero po czterdziestce. Twierdziła, że malować każe jej sam Bóg, którego gorliwie czciła od najmłodszych lat. Jej ekspresyjne obrazy – przedstawiające głównie świętych, a na rewersach zawierające przesłanie artystki do świata – znajdują się dziś w najważniejszych kolekcjach art brut na całym świecie. „Curko moja, ogłoś to – rytmizowany biuletyn z wystawy Marii Wnęk” to sztuka, która mówi zarówno o niezwykłej postaci, jak i o świecie, który jej się przygląda, o wyobcowaniu i wyobraźni, o prawdziwej sztuce i o tym, jak ją postrzegamy.

Scena na Strychu
bilety - 25 zł
org. Teatr Modrzejewskiej

3.06

niedziela, godz. 12.00

Spektakl dla dzieci „Baśń o pięknej Parysadzie i o ptaku Bulbulezarze”

Jedna z „Klechd sezamowych” Bolesława Leśmiana, opartych na „Księdze tysiąca i jednej nocy”, łączy tajemniczą atmosferę Orientu z nieposkromioną wyobraźnią wielkiego poety. Napisana piękną polszczyzną bajka stanowi odtrutkę na pełne przemocy i hałasu współczesne produkcje telewizyjne. Inscenizacja z niezwykłymi animacjami na pewno spodoba się dzieciom, ale bez wątpienia także dorośli obejrzą ją z zapartym tchem. **Spektakl odbędzie się także 5, 6 czerwca o godz. 10.00 i 12.00.**

Scena Gadzickiego
bilety - 20, 25 zł
org. Teatr Modrzejewskiej

8-10.06 | piątek - niedziela

Maraton Modrzejewskiej

Przegląd spektakli, przygotowanych w Legnicy w ciągu ostatnich kilku sezonów przez twórców o rozmaitych obliczach i strategiach artystycznych. Są to inscenizacje tekstów klasycznych i premiery najnowszej polskiej dramaturgii, spektakle kameralne i wielkoobsadowe, prezentowane zarówno na tradycyjnej scenie, jak i w przestrzeni zdegradowanej. Dają one pojęcie o różnorodności poszukiwań twórczych artystów związanych z legnicką sceną, dają także impuls do myślenia, dyskusji, sporu o teatr – i o świat.

Teatr Modrzejewskiej
Karnet dla 1 osoby: na 2 tytuły - 50 zł, na 3 tytuły - 60 zł, na 4 tytuły - 70 zł, na 5 tytułów - 80 zł, na 6 tytułów - 90 zł
org. Teatr Modrzejewskiej

8.06

piątek, godz. 19.00

Spektakl „Krzywicka/Krew”

Jak wygląda historia Polski w XX wieku widziana oczami kobiet? Sześć dramatycznych opowieści, sześć odmiennych losów, sześć indywidualnych perspektyw, które łączą się w jeden kobiecy głos, chwilami pełen bólu, chwilami – nieodpartego humoru.

Scena Gadzickiego
bilety - 25, 30 zł
org. Teatr Modrzejewskiej

9.06

sobota, godz. 12.00

Monodram Pawła Palcata „Maraton/Tren””

Monodram, który znosi różnicę pomiędzy sceniczną kreacją a prywatnym wyznaniem, ukazując życie autora po śmierci matki. Przekraczając granice teatru, aktor zaprasza widzów do uczestnictwa w najgłębiej osobistym obrządku, łączącym cierpienie, gniew, żałobę i poszukiwanie nowej drogi.

Scena na Strychu
bilety - 20 zł
org. Teatr Modrzejewskiej

9.06

sobota, godz. 15.00

Spektakl „Biesy”

Wielkie powieści Dostojewskiego i „przeklęte problemy”, z którymi się zmagał, zawsze były wyzwaniem dla sceny. Legnickie ujęcie „Biesów” skupia się na intrydze polityczno-obyczajowej, która doprowadza dotychczasowe życie prowincjonalnej mieściny do całkowitej destrukcji. W imię bliżej niesprecyzowanych szlachetnych celów – budowy „lepszego świata” – bohaterowie zabijają niewinnego człowieka, demaskując przy tym mizerię swojej moralnej konstrukcji i podatność na cyniczną manipulację. „Biesy” to również popis indywidualnego i zespołowego aktorstwa, którym zachwycili się recenzenci, oraz sceniczna prezentacja nowego przekładu tego arcydzieła pióra Adama Pomorskiego.

Scena Gadzickiego
bilety - 25, 30 zł
org. Teatr Modrzejewskiej

9.06

sobota, godz. 20.00

Spektakl „Wierna wataha”

Mocny spektakl na niełatwe czasy. Autorzy starają się zmierzyć z kwestią fundamentalizmu religijnego i obyczajowego, który w ostatnich latach wydaje się na nowo odżywać i pogłębiać istniejące między nami podziały. Intryguje forma przedstawienia, które jest jedynym w swoim rodzaju połączeniem religijnej przypowieści z emocjonalną historią rodzinną, a wszystko to w atmosferze przenikniętej muzyką i bogactwem sfery plastycznej.

Scena na Nowym Świecie
bilety - 25, 30 zł
org. Teatr Modrzejewskiej

10.06

niedziela, godz. 12.00

Dyskusja panelowa „Teatr 2018 – misja, czy wizja?”

Teatr zmienia się wraz z rzeczywistością społeczną, w której funkcjonuje. O rozmaitych strategiach teatralnych na współczesnej scenie będą rozmawiać: Agata Duda-Gracz, reżyserka i scenografka, twórczyni głośnych, nagradzanych spektakli, Paweł Łysak, reżyser, dyrektor Teatru Powszechnego w Warszawie oraz szef legnickiej sceny Jacek Głomb. Dyskusję poprowadzi teatrolog prof. Dariusz Kosiński.

Caffe Modjeska, Rynek
wstęp bezpłatny
org. Teatr Modrzejewskiej

10.06

niedziela, godz. 15.00

Spektakl „Hamlet, Książę Danii”

Powrót po niemal dwudziestu latach – z nową obsadą – do inscenizacji, która stanowiła bardzo ważny etap w rozwoju legnickiej sceny. Była to pierwsza próba wykorzystania przestrzeni Sceny na Nowym Świecie – byłego domu kultury, restauracji, teatru, miejsca, w którym zaklęta została historia, a które swoją dramatyczną, zrujnowaną postacią unaoczniło widzom duchową nędzę gnijącego królestwa Danii. Była to również udana – zresztą nie pierwsza – próba udowodnienia, że o sprawach lokalnych, bliskich publiczności da się opowiadać nie tylko lokalnymi historiami, miejskimi legendami i anegdotami wziętymi z historii, ale także dziełem artystycznym z najbardziej żelaznego kanonu. Dynamika, emocje, ogień, walka na miecze i iskry rozpryskujące się wokoło, pełna ekspresji muzyka Kormoranów. „Teatralna perła”.

Scena na Nowym Świecie
bilety - 28, 35 zł
org. Teatr Modrzejewskiej

10.06

niedziela, godz. 19.00

Spektakl „Iliada. Wojna”

Spektakl, który przekonuje, że wojna trojańska – jeden z mitów założycielskich kultury europejskiej – jest prawzorem wszelkich konfliktów, także tych najgoręcej współczesnych. Odarty z baśniowej metafizyki epos Homera okazuje się opowieścią ludzką i przejmującą. W inscenizacji ekipy Łukasza Kosa wykorzystuje się nowoczesne środki sceniczne, ale w pamięci zostaje przede wszystkim niezwykłe zaangażowanie i wyrazistość aktorów. Recenzenci nie kryli uznania, pisząc: „to prawdziwa teatralna uczta”, „wszyscy grają jak w natchnieniu”

Scena Gadzickiego
bilety - 25, 30 zł
org. Teatr Modrzejewskiej

15, 16.06

piątek, sobota, godz.19.00

Spektakl „Makbet”

Tragedia olbrzymich ambicji, zmierzający ku zagładzie, wywrócony świat, miłość, która nie ocala, tylko wyradza się w szaleństwo. Arcydzieło Szekspira w mrocznej, intrygującej, pełnej rozmachu inscenizacji Lecha Raczaka. **Spektakl odbędzie się także 14, 15, czerwca o godz. 11.00.**

Scena Gadzickiego
bilety - 25, 30 zł
org. Teatr Modrzejewskiej

22, 23.06

piątek, sobota, godz. 19.00

Spektakl „Hamlet, Książę Danii”

Legnicki „Hamlet” został w swoim czasie uznany za „teatralną perłę”. W nowej obsadzie zyska nowe oblicze i energię, pozostając zarazem tą samą inscenizacją – spektaklem „twardym”, „dotkliwym i niewygodnym”, wyrazistym i pełnym emocji, siłą bezlitosnej metafory opisującym współczesność. Widzowie muszą się przygotować na sceny pełne ognia, walki, muzyki, ale także na wątpliwości czy liryzm. Na nowo ożyje także jedyna w swoim rodzaju przestrzeń Sceny na Nowym Świecie. **Spektakl odbędzie się także 19, 20 czerwca o godz.11.00.**

Scena na Nowym Świecie
bilety - 28, 35 zł
org. Teatr Modrzejewskiej

WYSTAWY

do 27.06

„Pora na dobranoc...”

Wystawa z kolekcji Muzeum Dobranocek w Rzeszowie. Wyjątkowy pokaz pamiątek kojarzonych z popularnymi dobranockami. Ponad 200 eksponatów, od oryginalnych lalek i planów filmowych wykorzystywanych w Studiu Filmów Rysunkowych w Bielsku-Białej, najstarszej wytwórni filmów animowanych w Polsce, poprzez scenopisy, kadry, szkice, folie, plakaty. W trosce o klimat i atmosferę z czasów dobranocek zaaranżowano wnętrza wypełnione skarbami techniki z minionej epoki.

Muzeum Miedzi, gmach główny
bilety / wstęp bezpłatny
org. Muzeum Miedzi

do 9.07

„Świątynia Sławy”

Prezentacja zespołu projektów witraży Michała Borucińskiego dla Muzeum Wojska w Warszawie. Legnicka ekspozycja to wyjątkowa okazja, by zobaczyć dzieła na co dzień niedostępne, po raz pierwszy eksponowane poza stolicą. Rok 2018, rocznica stulecia Odzyskania Niepodległości oraz 1241 - data bitwy pod Legnicą łączy jedno szczególne dzieło sztuki. Niedługo przed wybuchem II wojny światowej dla Muzeum Wojska Polskiego powstał projekt „świątyni sławy oręża polskiego”, w którym książę Henryk Pobożny został upamiętniony jako jeden z bohaterów ojczystych dziejów, ideał honoru, wierności i poświęcenia. Wystawa opowiada o burzliwych losy tej inicjatywy. Na ekspozycji znajdą się monumentalne, ponad 4-metrowej wysokości projekty autorstwa malarza i grafika Michała Borucińskiego (1885-1976). Przedstawiają one poległych na bitewnych polach polskich wodzów -rycerzy. Wystawa przybliża również postać zapomnianego, utalentowanego artysty.

Muzeum Miedzi, Akademia Rycerska
bilety / wstęp bezpłatny
org. Muzeum Miedzi

do 15.09

„Inspiracje sztuką Japonii”

Wystawa z kolekcji Muzeum Sztuki i Techniki Japońskiej „Manggha” , to znakomita okazja do podziwiania dawnej sztuki japońskiej, głównie z okresu Edo (1603-1863), a także z okresu Meiji (1868-1912). Na ekspozycji można zobaczyć ikony sztuki japońskiej, które radykalnie zmieniły sztukę Zachodu, takie jak drzeworyty Hokusai z jego słynną grafiką „Pod wielką falą w Kanagawie”. Obok tych niezwykłych grafik zaprezentowano również malarstwo i rzeźbę, tkaniny, szablony farbiarskie, ceramikę, brązy, wyroby z laki. Szczególną rolę wśród eksponowanych obiektów stanowi zespół kimon, pasów obi oraz akcesoriów tradycyjnego japońskiego stroju.

Muzeum Miedzi, Akademia Rycerska
bilety / wstęp bezpłatny
org. Muzeum Miedzi

5.06 - 30.08

SKŁONNOŚCI DO OSTROŚCI – wystawa prac studentów Akademii Sztuk Pięknych w Cieszynie”

W tym roku, w cyklu wystaw studenckich „Skłonności do ostrości” prezentuje się Wydział Artystyczny Instytutu Sztuki w Cieszynie. Jak zapewnia Dyrektor Instytutu Sztuki ilustracje cieszyńskich studentów stanowić będą nie tyle uzupełnienie, co raczej rozwinięcie głównej wystawy Satyrykonu. Opiekunami edycji są profesorowie Łukasz Kliś i Sebastian Kubica.

Teatr im. Heleny Modrzejewskiej
wstęp bezpłatny
org. LCK

6.06 - 2.09

Międzynarodowa Wystawa SATYRYKON

Na wystawę wpłynęło 2.107 prac 584 autorów z 54 krajów świata. Jury zakwalifikowało do wystawy pokonkursowej 174 prace 116 autorów. Tematem wiodącym jest „Empatia”. Druga kategoria konkursu to satyra i żart Otwarta formuła konkursu pozwala wziąć udział w konkursie wszystkim adeptom sztuki, młodym artystom, studentom szkół artystycznych i krewkim emerytom; amatorom z domów kultury i pracującym w zawodzie profesjonalistom. Sednem legnickiego Satyrykonu jest prezentacja i dokumentacja poszukiwań polskiej i obcej satyry, jak również promocja twórczości najmłodszego pokolenia.

Muzeum Miedzi
wstęp bezpłatny / bilety
org. LCK

11 - 30.06

„Najlepsze rysunki w 40. letniej historii Satyrykonu”

Prezentacja najlepszych prac nagrodzonych na Satyrykonie. Wystawa ma charakter retrospektywny. Jej autorzy to artyści całego świata, którzy są liderami światowej satyry. To również laureaci wielu innych międzynarodowych konkursów organizowanych w świecie, których dzieła mają wymiar ponadczasowy.

STACJA KULTURA Galeria Kolei Dolnośląskich, dworzec kolejowy
wstęp bezpłatny
org. Legnickie Centrum Kultury, Fundacja Satyrykon, Koleje Dolnośląskie

12.06 - 28.07

JANEK JANOWSKI - najlepszy debiut Satyrykonu 2018”

Janek Janowski, tegoroczny laureat nagrody legnickich dziennikarzy im. Andrzeja Waligórskiego. Z Obywatelem Jankiem trudno wytrzymać. Obywatel Janek drażni, niepokoi, dokucza i dręczy; nęka, denerwuje, bywa solą w oku i dostrzega źdźbło udając, że nie widzi belki; nie daje spokoju, spędza sen z oczu, czasami gnębi, ale nie za bardzo, lubi bulwersować i wchodzić na głowę, uraża, oburza i zaczepia, chciałby doprowadzać do białej gorączki i szewskiej pasji, ale nie pozwala mu na to jego miłość do bliźniego, którego kocha jak siebie samego, co sprawia, że pozostaje w nieustannym konflikcie z samym sobą; gra na nerwach – z dużym upodobaniem i artyzmem; jątrzy, złości, irytuje, miesza, umiarkowanie uraża i psuje krew - komu trzeba krew zepsuć; kąsa, docina, irytuje, czepia się, złości i wyprowadza z równowagi. Taki jest Janek. I nic go już nie zmieni. *(Stanisław Gajewski, fragment wstępu do folderu autorskiego laureata)*

Galeria SATYRYKON, Rynek
wstęp bezpłatny
org. LCK

12.06 - 14.08

SATYRYKON: Oskar Weiss „GastroComics”

Niezwykle pogodny to świat. Oglądając bogate w szczegóły prace Weissa mimo woli rozgrzeszamy się z własnych słabości (miłości do dobrych roczników win, nocnego podjadania, jeszcze jednego ciastka z kremem albo wyprawy w wysokie Alpy tylko po to, by na wyciągu spożyć świeżutkie fondue). Mistrzowska kreska zbaczająca nieustannie w stronę dobrodusznej karykatury, rozrzutne, ale wprawne użycie koloru, kolosalne poczucie humoru i niepohamowana joie de vivre to cechy, które ustawiają Weissa w rzędzie takich mistrzów jak Wilhelm Busch, Tomi Ungerer (też Szwajcar), Sempé, a na naszym podwórku Jerzy Flisak czy Julian Bohdanowicz. Po obejrzeniu prac Weissa łatwiej da się uwierzyć, że dolce vita jest na wyciągnięcie ręki. A może jeszcze jedną lampkę wina? Wznieśmy toast za Oskara Weissa! (*Anita Wincencjusz Patyna, fragment wstępu do katalogu autorskiego artysty*)

Galeria RING, Rynek
wstęp bezpłatny
org. LCK

do 10.06

27. Międzynarodowy Konkurs Sztuki Złotniczej ILUZJA

Konkurs to wiodąca impreza legnickiego Festiwalu SREBRO. Impreza ma charakter czysto artystyczny, preferuje pomysł, wartość i sens wypowiedzi twórcy. Uczestnicy konkursu mają za zadanie przygotować komunikat artystyczny na zadany temat w tym roku była to iluzja. Spośród 395 prac nadesłanych przez 195 artystów z 34 krajów, do wystawy zakwalifikowano prace 39 artystów, z Europy, Ameryki i Azji.

Galeria Sztuki, Plac Katedralny
wstęp bezpłatny
org. Galeria Sztuki

do 10.06

Sylwetki Twórców: Georg Dobler „Różnorodność”

W cyklu prezentacji wybitnych indywidualności polskiego i międzynarodowego złotnictwa retrospektywna ekspozycja niemieckiego artysty, profesora Wyższej Szkoły Sztuki i Rzemiosła w Hildesheim (Niemcy) w którego pracach dominują proste, minimalistyczne, linearne formy, zdradzające fascynację geometrią, ale również – choć rzadziej – fakturą materiału.

Galeria Sztuki, Plac Katedralny
wstęp bezpłatny
org. Galeria Sztuki

do 10.06

Sylwetki Twórców: Michalina Owczarek „DE – REKONSTRUKCJE FORMY”

Wystawa absolwentki Akademii Sztuk Pięknych w Łodzi, wykładowczyni na macierzystej uczelni, której prace przygotowane w ramach doktoratu dotyczą rozkładu i budowy formy, przechodzenia jednego kształtu w inny.

Akademia Rycerska
wstęp bezpłatny
org. Galeria Sztuki

do 10.06

AU+ PROCES 364 SPEŁNIENIE

Wystawa złotniczej Grupy AU+ skupiającej młodych artystów : Marcina Bogusława, Bartosza Chmielewskiego, Filipa Jackowskiego i Michała Wysockiego. Już po raz ósmy zobaczyć można tematyczno-problemowe prezentacje absolwentów łódzkiej ASP dzieła wynikające z namysłu i dyskusji nad sztuką, światem i codziennym życiem.

Galeria Pacykarz, Plac Katedralny
wstęp bezpłatny
org. Galeria Sztuki

WYSTAWY

do 10.06

Sylwetki Twórców: Ruudt Peters „ŹRÓDŁO”

Retrospektywna wystawa prac znakomitego artysty wizualnego i projektanta biżuterii to przegląd jego buntowniczej biżuterii opartej na eksploracji innych kultur, wnikliwym badaniu współczesnych zwyczajów i nawyków. Prace holenderskiego artysty eksponowane są w specjalnej skonstruowanej instalacji multimedialnej, nadającej wyjątkową oprawę jego twórczości.

Akademia Rycerska
wstęp bezpłatny
org. Galeria Sztuki

do 10.06

Sylwetki Twórców: Katharina Dettar „STUDIA PORÓWNAWCZE”

Pokaz absolwentki Massana School w Barcelonie oraz Wydziału Kamieni Szlachetnych i Projektowania Biżuterii w Idar-Oberstein (Uniwersytet w Trewirze, Niemcy), członkini grupy projektowej Plateaus Jewellery Project, która specjalizuje się w obróbce kamieni. Artystka prezentuje biżuterię i instalacje, do stworzenia których zainspirowała ją dysproporcja między znikomą ilością szlachetnego kruszcu, np. złota, a wielkimi ilościami rudy potrzebnymi do jego pozyskania, jak również kosztami środowiskowymi i społeczno-ekonomicznymi wydobycia metali szlachetnych.

Akademia Rycerska
wstęp bezpłatny
org. Galeria Sztuki

do 11.06

„SREBRNE SZKOŁY”

W ramach cyklu prezentacji najlepszych uczelni specjalizujących się we współczesnej biżuterii i designie pokaz dwóch uczelni: Studio Projektu Azzy Fahmy z Kairu (Egipt) i Wileńska Szkoła Biżuterii VILNENSIS (Litwa).

Akademia Rycerska
wstęp bezpłatny
org. Galeria Sztuki

do 10.06

ASTONISH ŚWIĘTA SKAŁA

Wystawa siedmiu artystek-złotniczek, dla których tworzenie biżuterii jest wspólną pasją (Eva Burton, Gabriela Cohn, Helen Habtay, Julia Obermaier, Pia Groh, Sharareh Aghaei, Stephie Morawetz). Wszystkie są absolwentkami Wydziału Kamieni Szlachetnych i Biżuterii w Idar-Oberstein (Uniwersytet w Trewirze). Wystawa prezentuje prace będące wynikiem ich fascynacji kamieniami – nie tylko szlachetnymi.

Akademia Rycerska
wstęp bezpłatny
org. Galeria Sztuki

do 10.06

Sylwetki Twórców: Tamara Grüner „OSOBNA PŁASZCZYZNA”

Wystawa niemieckiej artystki, absolwentki Uniwersytetu Nauk Stosowanych w Pforzheim (2006), która w swoich pracach, w oryginalny i wysmakowany estetycznie sposób łączy materiały naturalne i sztuczne. Gra przeciwieństwami jest głównym tematem twórczości niemieckiej artystki, która porusza się w strefie sztuki, rzemiosła i mody. Na wystawie zaprezentowano ponad 40 broszek i naszyjników, urzekających bogactwem kolorów, form i materiałów.

Galeria Ring, Rynek
wstęp bezpłatny
org. Galeria Sztuki

do 10.06

Sylwetki Twórców: Andrzej Jacyszyn „NA PRZEKÓR...”

Wystawa absolwenta Akademii Sztuk Pięknych w Warszawie jest realizacją nagrody jaką artysta otrzymał w Ogólnopolskim Konkursie Biżuterii Artystycznej PREZENTACJE „Srebro i papier”. Zawiera najnowsze prace, w których dominuje geometria, kolor i zaskakujące zestawienia materiałów, głównie mosiądzu, miedzi, aluminium oraz modyfikowanej celulozy.

Galeria Ring, Rynek
wstęp bezpłatny
org. Galeria Sztuki

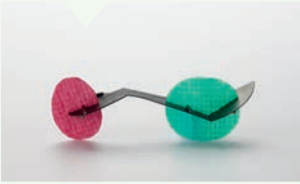

do 10.06

Sylwetki Twórców: „Kupniewscy & Art Collective"

Wystawa małżeństwa artystów – złotników, Jolanty i Andrzeja Kupniewskich, właścicieli założonej ponad 25 lat temu Galerii Projekt w Warszawie. Zobaczymy ich najnowsze prace, w których oprócz typowego dla nich oksydowanego srebra pojawia się szkło. Prezentacji biżuterii Kupniewskich towarzyszą pokazy: szkła artystycznego Magdaleny Pejgi, rzeźby Dariusza Szafrańskiego, ubioru Magdaleny Arłukiewicz oraz fotografii Antona Groscha.

Galeria Ring, Rynek
wstęp bezpłatny
org. Galeria Sztuki

do 10.06

Sylwetki Twórców: Alain Roggeman „PRZEGLĄD"

Wystawa urodzonego w Afryce, osiadłego w Brukseli twórcy i pedagoga, laureata 25. MKSZ „Miasto" (2016). Reminiscencje z afrykańskiej przeszłości, skontrastowane z nowoczesnym, europejskim stylem życia, są główną inspiracją i leitmotivem jego twórczości. Minimalistyczne prace Roggemana powstające zazwyczaj z użyciem jedynie srebra i drewna lub bursztynu cechuje niezwykła prostota i uniwersalność.

Muzeum Miedzi, gmach główny
wstęp bezpłatny
org. Galeria Sztuki

do 10.06

„STREFA BEZ GRANIC"

Wystawa 36 artystów z Czech i Słowacji, zarówno uznanych autorów, jak i młodych twórców, których łączy nowatorskie podejście do biżuterii. Prezentowane obiekty „idą pod prąd", prezentują określoną postawę, są oryginalne i atrakcyjne zarazem.

Muzeum Miedzi, gmach główny
wstęp bezpłatny
org. Galeria Sztuki

do 10.06

PREZENTACJE 2017 SREBRO & PAPIER

Pokonkursowa wystawa biżuterii artystycznej polskich twórców, nadesłanej na 17. Ogólnopolski Konkurs Biżuterii Artystycznej.

Muzeum Miedzi, gmach główny
wstęp bezpłatny
org. Galeria Sztuki

do 10.06

Sylwetki Twórców: Bartosz Maria Chmielewski „POD SKÓRĄ"

Absolwent ASP w Łodzi, członek grupy AU+, zaprezentuje dzieła inspirowane naturą, które ukazują ukryte piękno, jakiego na co dzień nie szukamy lub nie zauważamy. Prace B. Chmielewskiego dowodzą, że uroda mikroświata jest niemniej fascynująca niż reszty rzeczywistości i całego makroświata.

Galeria Satyrykon, Rynek
wstęp bezpłatny
org. Galeria Sztuki

do 10.06

AMBER TRIP NIC DO OCLENIA

Wystawa prac nadesłanych na konkurs biżuterii towarzyszący Międzynarodowej Wystawie Bursztynu i Biżuterii Amber Trip 2018 w Wilnie (Litwa) przygotowana została z okazji setnej rocznicy odzyskania niepodległości przez Litwę. Jej temat nawiązuje do wolności, swobody podróżowania, przekraczania granic bez konieczności odpraw celnych i innych biurokratycznych barier, do wolności myśli i działań.

Galeria Satyrykon, Rynek
wstęp bezpłatny
org. Galeria Sztuki

WYSTAWY

do 10.06

Amberif Design Award UŚMIECH LOSU

Wystawa prezentuje prace zakwalifikowane w cyklicznym, międzynarodowym konkursie na projekt biżuterii z bursztynem, którego celem jest promocja myśli twórczej i nowatorskich rozwiązań w złotnictwie.

Galeria Satyrykon, Rynek
wstęp bezpłatny
org. Galeria Sztuki

do 10.06

DIALOGUE COLLECTIVE „Wyjście"

Dialogue Collective została założona przez londyńską grupę artystów z doświadczeniem w projektowaniu biżuterii i złotnictwie. W każdym wydarzeniu bierze udział zmieniająca się grupa twórców wraz z zaproszonymi gośćmi, w różny sposób związanymi z London Metropolitan University, znanym też jako The Cass. Prezentowana wystawa jest twórczą reakcją artystów z Dialogue Collective na wyjście Wielkiej Brytanii z Unii Europejskiej – stąd jej tytuł. Uczestnic pokazu: Petra Bishai, Timothy Information Limited, Isabelle Busnel, Maarit Liukkonen, Ellie Corp, Jo McAllister, Jo Garner, Annelisse Pfeifer, Velvet Hart, Maud Traon, Emily Kidson, SORCA, Victoria King, Anet Wrobel.

Pracownia Sztuki, ul. Chojnowska 19
wstęp bezpłatny
org. Galeria Sztuki

do 10.06

„Debiuty": Joanna Mach „STOPNIOWO"

Wystawa absolwentki łódzkiej ASP prezentuje dwie kolekcje: „Estetykę świata cyrku" oraz „Eldorado". Pierwsza, składająca się z 7 naszyjników i 2 bransolet, nawiązuje do zjawiska „nowego cyrku" (bez zwierząt), a przygotowane w jej ramach obiekty przypominają formą rekwizyty cyrkowe i elementy strojów artystów. Druga to cykl prac wykonanych ze złoconego mosiądzu, zainspirowanych legendarnym, zbudowanym ze złota miastem Eldorado.

Stacja Kultura - Galeria Kolei Dolnośląskich, dworzec kolejowy
wstęp bezpłatny
org. Galeria Sztuki

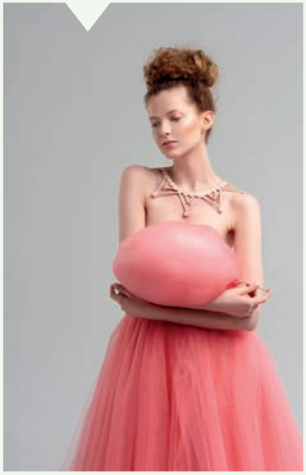

do 10.06

„ILUZJA – wystawa plakatów"

Wystawa najlepszych plakatów nadesłanych na Konkurs na Plakat 27. Międzynarodowego Konkursu Sztuki Złotniczej „Iluzja".

Hol Starego Ratusza, Rynek
wstęp bezpłatny
org. Galeria Sztuki

do 10.06

„HOLOWNIA"

Wystawa prac niezakwalifikowanych do głównej wystawy konkursowej. Zwiedzający obie wystawy: pokonkursową jak i „Holownię" zyskują możliwość konfrontacji ocen jurorów z własnymi poglądami, opiniami i ocenami.

Hol Starego Ratusza, Rynek
wstęp bezpłatny
org. Galeria Sztuki

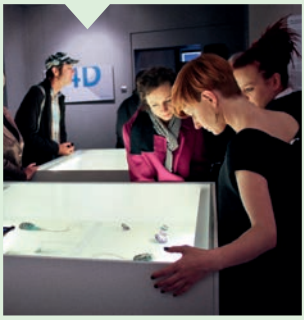

do 10.06

„Debiuty": Michał Fatyga „BRYŁY"

W cyklu prezentacji młodych polskich artystów wchodzących na polską i europejską scenę złotniczą wystawa, na której zobaczymy kolekcję minimalistycznych, graficznch w formie prac, których głównym tworzywem jest piasek morski, żywica , srebro oraz stal.

Galeria Srebra Pod Przepiórczym Koszem, Rynek
wstęp bezpłatny
org. Galeria Sztuki

WYSTAWY

EDUKACJA • WARSZTATY • SPOTKANIA

do 10.06

„IILUZJA: Rzeczywistość i złudzenie – wystawa fotograficzna"

Wystawa fotografii nadesłanych na ogólnopolski konkurs fotograficzny pod tym samym tytułem, co Międzynarodowy Konkurs Sztuki Złotniczej „Iluzja". Pokaz prac 23 artystów wybranych do wystawy spośród 129 twórców z całej Polski

Stacja Kultura - Galeria Kolei Dolnośląskich, dworzec kolejowy
wstęp bezpłatny
org. Galeria Sztuki

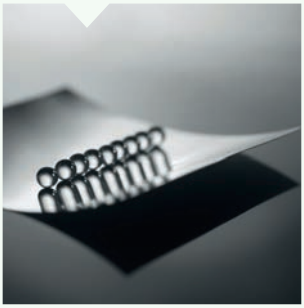

do 10.06

„AMBER & LEONARDO"

Międzynarodowa wystawa prezentuje prace z bursztynem autorstwa 27 artystów, zainspirowane twórczością Leonarda da Vinci.

Stacja Kultura - Galeria Kolei Dolnośląskich, dworzec kolejowy
wstęp bezpłatny
org. Galeria Sztuki

13.06 - 4.07

Jerzy Olek „PIRAMIDIANA"

Wystawa prezentuje prace artysty specjalizującego się w psychofizjologii widzenia oraz nowych mediach, który zajmuje się fotografią i sztuką multimedialną. Jerzy Olek jest wykładowcą w Instytucie Grafiki SWPS Uniwersytetu Humanistyczno – Społecznego we Wrocławiu, wykładał też na Akademii Sztuk Pięknych w Poznaniu, Gdańsku i Uniwersytecie Wrocławskim. Artysta przez kilkanaście lat kierował awangardową wrocławską galerią „Foto-Medium-Art." W latach 70. był animatorem ruchu fotografii ekspansywnej i medialnej, a w latach 80. fotografii elementarnej. Jest pomysłodawcą i kuratorem wielu wystaw w Polsce i za granicą oraz autorem licznych publikacji i książek, m.in. „Moja droga do bezwymiaru, Umożliwianie niemożliwemu, od/za/słon iluzji" i „Zobaczyć idealne, czyli bezkresy kresek". W swoich dziełach zajmuje się przestrzenią, której subiektywne wyobrażenia przedstawia fotografią, lustrzanym odbiciem, rysunkiem, grafiką lub komputerowym drukiem, tworząc rozbudowane struktury wizualne i instalacje.

Galeria Sztuki, Pl. Katedralny
wstęp bezpłatny
org. Galeria Sztuki

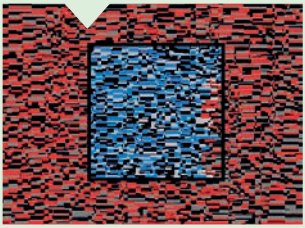

22.06 - 28.07

„Rysunek. Malarstwo"

Wystawa prac dzieci, młodzieży i dorosłych powstałych w pracowni plastycznej działającej od roku przy Akademii Avatara, która prowadzona jest przez Lenę Połujanową i Jerzego Rodziewicza. Pracownia kultywuje klasyczny model rysunku. Akademicka szkoła rysunku i malarstwa stosuje metodykę, która daje zarówno wiedzę teoretyczną jak i praktyczne umiejętności.

Otwarta Pracownia Sztuki, ul. Chojnowska 19
wstęp bezpłatny
org. Galeria Sztuki

od 1.06

zawsze w piątki, godz. 13.00

„Twórcze piątki"

Zajęcia plastyczne dla dzieci,

Filia nr 11 LBP, ul. Drohobycka
wstęp wolny
org. LBP

1, 8, 15.06

piątek, godz. 15.30, 17.30

„AGATKA - DZIECIOM. Plastyczne różności z klubowego kufra"

Warsztatowe działania twórcze. W programie: wiosenna sztukateria (zdobienie figurek i reliefów gipsowch), twórczy recykling (tworzenie autorskich gier i breloków), malowanie na tkaninie (tworzenie wakacyjnej kolekcji czapek, toreb i koszulek).

Klub Agatka, ul. Artyleryjska
wpisowe - 10, 15 zł
org. KM Agatka

od 1.06

poniedziałek - piątek

„Biblioteka Przyjazna Maluchom"

Filie Legnickiej Biblioteki Publicznej
wstęp bezpłatny
org. LBP

1 czerwca (piątek), godz. 16.30
„Dzień Dziecka"
Filia DM nr 1, ul. Łukasińskiego

1 czerwca (piątek), godz. 17.00
„Dzień Dziecka z książką"
Filia nr 1, ul. Gojawiczyńskiej

4 czerwca (poniedziałek), godz. 16.30
„W krainie pogody"
Ekobiblioteka, ul. Łukasińskiego

5 czerwca (wtorek), godz. 10.30
„Dzieci lubią się bawić"
Filia nr 4, ul. Heweliusza

6 czerwca (środa), godz. 10.00
„Kolorowe motyle letniej łąki"
Filia nr 8, ul. Staszica

6 czerwca (środa), godz. 10.00
„Witajcie wakacje"
Filia nr 11, ul. Drohobycka

7 czerwca (czwartek), godz. 11.00
„Kwiatki na łące"
Filia nr 2, ul. Złotoryjska

7 czerwca (czwartek), godz. 16.30
„Mali konstruktorzy"
Filia nr 3, ul. Głogowska

7 czerwca (czwartek), godz. 16.30
„Balonik dla malucha"
Filia nr 7, ul. Neptuna

8 czerwca (piątek), godz. 16.30
„Cztery pory roku z Kubusiem Puchatkiem: lato"
Filia DM nr 1, ul. Łukasińskiego

8 czerwca (piątek), godz. 17.00
„Cuda wianki – kolorowe powitanie lata"
Filia nr 1, ul. Gojawiczyńskiej

9 czerwca (sobota), godz. 11.00
„Figle muzyczne"
Filia Muzyczna, ul. Mickiewicza

11 czerwca (poniedziałek), godz. 16.30
„Smyk poznaje świat... Afryka"
Ekobiblioteka, ul. Łukasińskiego

12 czerwca (wtorek), godz. 10.30
„Bliżej wakacji... gry i zabawy ruchowe"
Filia nr 4, ul. Heweliusza

14 czerwca (czwartek), godz. 11.00
„Szukamy lata"
Filia nr 2, ul. Złotoryjska

15 czerwca (poniedziałek), godz. 16.30
„To już prawie wakacje"
Filia DM nr 1, ul. Łukasińskiego

15 czerwca (piątek), godz. 16.30
„Bawimy się z dziećmi"
Filia DM nr 2, ul. Pomorska

15 czerwca (piątek), godz. 16.00
„Kolorowy świat – motyle"
Filia nr 5, ul. Wielogórska

15 czerwca (piątek), godz. 17.00
„Cuda niewidy"
Filia nr 1, ul. Gojawiczyńskiej

16 czerwca (sobota), godz. 11.00
„Figle muzyczne"
Filia Muzyczna, ul. A. Mickiewicza

18 czerwca (poniedziałek), godz. 16.00
„Lena lubi lody – czyli o zdrowym odżywianiu latem"
Filia nr 9, ul. Żołnierzy II Armii WP

18 czerwca (poniedziałek), godz. 16.30
„Tajemnice lasu"
Ekobiblioteka, ul. Łukasińskiego

21 czerwca (czwartek), godz. 11.00
„Świat już pachnie podróżami"
Filia nr 2, ul. Złotoryjska

21 czerwca (czwartek), godz. 16.30
„Wakacje tuż, tuż"
Filia nr 7, ul. Neptuna

28 czerwca (czwartek), godz. 17.00
„Medal dla przyjaciela"
Filia nr 6, ul. Bieszczadzka

28 czerwca (czwartek), godz. 16.30
„Żabka w zielonym ubranku"
Filia nr 7, ul. Neptuna

29 czerwca (piątek), godz. 16.30
„Dziecięce wierszyki – masażyki"
Filia DM nr 2, ul. Pomorska

od 4.06

poniedziałek - piątek

Kluby czytelnicze i warsztaty w Legnickiej Bibliotece Publicznej

Filie Legnickiej Biblioteki Publicznej
wstęp bezpłatny
org. LBP

4.06 (poniedziałek), godz. 15.00
Poniedziałkowe spotkania „Przy książce i herbatce"
Filia nr 8 LBP, ul. Staszica

5.06 (wtorek), godz. 16.30
Klub Czytających Rodziców
Filia nr 1 LBP, ul. Gojawiczyńskiej

5, 12, 19, 26.06 (wtorki), godz.15.00
Warsztaty rękodzieła artystycznego sekcji kreatywnej „Złote ręce"
Filia Dziecięco-Młodzieżowa nr 1 LBP, ul. Łukasińskiego

7, 21.06 (czwartki), godz. 19.00
Spotkania Dyskusyjnego Klubu Książki Fantasy
Provincia Cafe Bistro Bar, ul. Złotoryjska

9.05 (środa), godz. 9.00, 11.00
Warsztaty ekologiczne dla nauczycieli i bibliotekarzy „Donice z recyklingu i sadzenie ziół"
Ekobiblioteka LBP, ul. W. Łukasińskiego

18.06 (poniedziałek), godz. 18.00
„Pisemne bazgroty – literackie pieszczoty" (warsztaty literackie)
Filia nr 9 LBP, ul. Żołnierzy II Armii Wojska Polskiego

21.06 (czwartek), godz. 16.00
Spotkanie Młodzieżowego Dyskusyjnego Klubu Książki
Filia Dziecięco-Młodzieżowa nr 1 LBP, ul. Łukasińskiego

26.05 (wtorek), godz. 18.00
„Książka na prowincji" – spotkanie Dyskusyjnego Klubu Książki
Provincia Cafe Bistro Bar, ul. Złotoryjska

4.06

poniedziałek, godz. 16.30

„Super babcia, super dziadek”

„Piękna okularnica, czyli jak wybrać najlepsze okulary” - spotkanie z Justyną Rychlicką, optykiem-refrakcjonistą.

Filia Dziecięco-Młodzieżowa nr 2 LBP, ul. Pomorska
wstęp bezpłatny
org. LBP

od 4.06

zawsze w poniedziałki , godz. 16.00

„Twórcze poniedziałki”

Działania plastyczno-techniczne dla dzieci, które chcą kreatywnie spędzić czas wolny.

4.06 (poniedziałek), godz. 16.00
„Światowy Dzień Oceanów”
(wykonywanie makiety oceanu)

11.06 (poniedziałek), godz. 16.00
„Psiaki słodziaki”
(wykonywanie papierowych postaci psów z okazji Dnia Dogoterapii)

18.06 (poniedziałek), godz. 16.00
„40 –lecia Kota Garfielda”
(zajęcia komiksowe)

MCK, ul. Mickiewicza
wstęp bezpłatny
org. MCK

5.06

wtorek, godz. 9.30 i 10.00

„Cała Polska Czyta Dzieciom”

Filie Legnickiej Biblioteki Publicznej
wstęp bezpłatny. org. LBP

5 czerwca (wtorek), godz. 9.30
Filia nr 8 LBP, ul. Staszica

5 czerwca (wtorek), godz. 10.00
Filia nr 1 LBP, ul. Gojawiczyńskiej

6, 22.06

środy

„Moje małe muzykowanie”

Muzyka, instrumenty, zabawa. Spotkanie z Janem Plewczyńskim.

Filie Legnickiej Biblioteki Publicznej
wstęp bezpłatny. org. LBP

6 czerwca (środa), godz. 10.00
Filia nr 3 LBP, ul. Głogowska

20 czerwca (środa), godz. 9.30
Filia nr 11 LBP, ul. Drohobycka

od 7.06

zawsze w czwartki, godz. 10.00-13.00

„Rękodzieło - sposób na nudę””

Cotygodniowe spotkania miłośników robótek ręcznych.

TML „Pro Legnica”, Rynek
wstęp bezpłatny
org. TML „Pro Legnica”

10.06

niedziela, od godz. 9.00

„Warsztaty salsy”

Zapraszamy miłośników tańców latynoamerykańskich na ostatnie w tym sezonie warsztaty salsy! Zajęcia poprowadzi doświadczyny instruktor - Artur Brążkowski. Spotkania odbędą się w trzech blokach: w parach dla początkujących i zaawansowanych oraz solo – dla osób bez partnera. Możliwe są zapisy na jeden lub więcej bloków. W cenie bufet kawowy.

10.06 (niedziela), godz. 9.00-12.00
BLOK I - pary początkujące

10.06 (niedziela), godz. 12.15-14.15
BLOK II - salsa solo

10.06 (niedziela), godz. 15.00-19.00
BLOK III - pary zaawansowane
(kontynuacja warsztatów)

Sala Maneżowa Akademii Rycerskiej
zapisy - 60, 40, 80 zł /os.
org. LCK

EDUKACJA • WARSZTATY • SPOTKANIA

WAKACJE W LEGNICY

▸ 10.06

niedziela, godz. 18.00.

„Zatańcz z nami salsę!" - otwarta lekcja pokazowa i warsztaty salsy

Podsumowanie całego roku salsy w Akademii Rycerskiej, w którym gościł poznański instruktor salsy Artur Brążkowski wraz z partnerką Beatą Hinc. Otwarta lekcja pokazowa salsy dla wszystkich zainteresowanych legniczan w każdym wieku. Podczas spotkania poznamy podstawy tego popularnego tańca latynoamerykańskiego i nauczymy się prostego układu. Zapraszamy uczestników zarówno solo, jak i parach. Nie wymagamy znajomości salsy, za to prosimy o wygodny strój. Na uczestników, prócz tanecznych wrażeń, czeka też słodka niespodzianka.

Sala Manężowa Akademii Rycerskiej
wstęp bezpłatny
org. LCK

▸ 14, 21.06

zawsze w czwartki, godz. 16.00

„Czwartki w bibliotece"

Spotkania na dzieci wraz z rodzicami. Organizatorzy zapraszają do wykonania własnoręcznych dzieł, do wspólnego spędzenia czasu w sposób atrakcyjny i twórczy.

14.06 (czwartek), godz. 16.00
„Laurka dla Taty"

24.05 (czwartek), godz. 16.00
„Zwierzaki cudaki"

MCK, ul. Rataja
wstęp bezpłatny
org. MCK

▸ 25-29.06

poniedziałek - piątek

LATO Z KLUBEM AGATKA - Letnia przygoda z historią

W programie zajęć stacjonarnych na terenie Legnicy: „Na tropach dawnych rzemiosł"- warsztaty historyczne, Letnia pracownia twórcza - warsztaty ceramiczne, „ Jak zdobyć zamek ?" (gra terenowa) , „ Na tropach legnickich skarbów" (Zamek Piastowski - letnia edukacja regionalna), „Przygoda na muzealnym tropie wystawy - warsztaty historyczne, warsztaty wyobraźni (zajęcia kreatywne, „Siecioholicy" (program profilaktyczny), „Strzał w dziesiątkę" (zajęcia na terenie strzelnicy LOK), letni klub gier historycznych, senas filmowy w kinie, zajęcia na terenie Parku Miejskiego i Play City, „Niecodzienne sprzęty codziennego użytku" – warsztaty historyczne. Ponadto wycieczka autokarowa do Kliczkowa (w programie: Zamek Kliczków oraz warsztaty ceramiczne) i Trzebnicy.

Klub Mieszkańców Agatka, ul. Asnyka
opłata za turnus - 150, 170 zł
org. Klub Mieszkańców Agatka

▸ 2-6.07

poniedziałek - piątek

LATO Z KLUBEM AGATKA Letnia Eko-Przygoda

W programie bogaty zestaw zajęć poznawczych, warsztaty tematyczne, zajęcia sportowo-rekreacyjne oraz wycieczka do Szklarskiej Poręby (Chata Walońska, Wodospad Szklarki i karkonkoski spacer) oraz Wrocław (ZOO oraz Afrykanarium).

Klub Mieszkańców Agatka, ul. Asnyka
opłata za turnus - 150, 170 zł
org. Klub Mieszkańców Agatka

▸ od 2.07

poniedziałek - piątek

Wakacje z OSiR

W programie: plażowa piłka nożna, turniej siatkówki plażowej, wakacyjne festyny osiedlowe oraz zajęcia na basenie

Kąpielisko Kormoran, Basen, ul. Radosna
bilety wstępu
org. OSIR

▸ 2-6.07
▸ 9-13.07

poniedziałek - piątek

„Tajemnica Złotego Lwa" Warsztaty językowo -przygodowe

Tygodniowe (2-6 lipca oraz 9-13 lipca) warsztaty przeznaczone są dla dzieci w wieku od 6 do 12 lat. W programie: 40 godzin nauki języka angielskiego przez zabawę: warsztaty ceramiczne, czerpania papieru, wybijanie monet, poszukiwania złota. Liczne atrakcje i wycieczki (park trampolinowy/kino), niezwykli goście, niesamowite przygody. W cenie: opieka w godzinach od 7.30 do 16.30, obiad i podwieczorek oraz „Niezbędnik odkrywcy" (wór narzędzi na wyprawę).

Akademia Rycerska
opłaty - 220 zł / os
org. LCK, Centrum Edukacji Fisher

od 25.06 | poniedziałek - piątek

LATO W LEGNICY

Program letnich półkolonii

Szkoła Podstawowej Nr 7, ul. Polarna

I turnus: 25.06 - 6.07
II turnus: 9.07 - 20.07

Uczestnicy mają zapewnionych szereg atrakcji, m.in.: wyjście do kina, sali zabaw, Music Factory, wyjazd do Magicznego Teatru Muzycznego we Wrocławiu. Do dyspozycji pozostaje baza szkoły – boisko Orlik, dwie sale gimnastyczne, pracownia komputerowa. Zajęcia sportowe odbywać się będą także na basenie „Delfinek". Zaplanowano wiele wycieczek poza miasto m. in. do Parku Wrocławskiego w Lubinie, wioski indiańskiej we Wrocławiu, gospodarstw agroturystycznych w Lisowicach, Dobkowie i Zamienicach oraz do Młyna Zawadka. W szkole odbędą się ciekawe warsztaty np. mydlarskie, plastyczne. Promowane będą aktywne formy spędzania wolnego czasu, a spotkania z przedstawicielami policji i straży miejskiej uświadomią dzieciom konieczność dbania o bezpieczeństwo swoje i innych.

Szkoła Podstawowa Nr 4, ul. Piastowska

I turnus: 30.07 - 10.08,
II turnus: 13.08- 24.08

W programie m.in.: całodniowe, krajoznawcze wycieczki autokarowe na terenie Dolnego Śląska, wycieczki do gospodarstwa agroturystycznego, spacer po Parku Miejskim i Palmiarni, zabawy ruchowe „Małpi gaj", zawody strzeleckie w siedzibie LOK, wyjście na kąpielisko „Kormoran", zajęcia rekreacyjne na basenie „Bąbelek" lub „Delfinek", piesze wycieczki turystyczno-krajoznawcze, udział w rozgrywkach sportowych organizowanych przez OSiR, zajęcia sportowe, dyskoteki, konkursy muzyczne, taneczne i plastyczne np. „Wspomnienia i miłe chwile spędzone razem", spotkania z przedstawicielami Komendy Miejskiej Policji i Straży Miejskiej pod hasłem „BEZPIECZNE WAKACJE", wyjścia do kina Helios, kina Piast i Muzeum Miedzi na zajęcia plastyczne.

Młodzieżowe Centrum Kultury, ul. Mickiewicza

I turnus: 25.06 - 29.06
II turnus: 2.07- 6.07
III turnus: od 9.07- 13.07
IV turnus: 16.07 - 20.07

W programie: spotkania edukacyjne z przedstawicielami sanepidu, policji i straży miejskiej, udział w lekcjach muzealnych przygotowanych przez Muzeum Miedzi. Ponadto liczne atrakcje m.in. wyjścia do kina, sali zabaw i kręgielni. W każdym tygodniu odbędzie się jedna autokarowa wycieczka w ciekawe miejsca Dolnego Śląska. Poza tym uczestnicy półkolonii będą brać udział w grach i zabawach, spacerach po Legnicy, konkursach, zajęciach: plastycznych, wokalnych, teatralnych oraz sportowo-rekreacyjnych itp.

Szkoła Podstawowa Nr 1, ul. Kamienna

I turnus: 23.07- 3.08
II turnus: od 6.08 - 17.08

W programie wiele atrakcji, m. in. wycieczki do sali zabaw Play City, Muzeum Miedzi, kina, parku trampolin, palmiarni i mini Zoo, biblioteki, a także na kręgielnię, basen i stadion. Ponadto zajęcia sportowe: Gimnastyka Smyka, Spartakiada, Turniej gry w dwa ognie, Turniej meczowy, przygotowywanie oprawy meczowej na rundę jesienną, trening piłkarski, zajęcia muzyczno-ruchowe z chustą animacyjną, zajęcia artystyczno-kreatywne i konstrukcyjne np. latawiec, krajobraz morski, plenery malarskie, lepienie z gliny, masy solnej, plasteliny, wycinanki, wydzieranki, orgiami, tworzenie prac nietypowymi technikami plastycznymi, zajęcia muzyczne: Karaoke, dyskoteka, nauka pląsów i piosenek, Festiwal Piosenki Wakacyjnej i Turystycznej, wycieczki do Osady Danieli w Zamienicach, wioski indiańskiej Wokini w Ostaszwie, gospodarstwa agroturystycznego „U Babuni" w Jaroszówce i gospodarstwa „Leśny Raj" w Michałowie.

Opłata za 1 dzień uczestnictwa w półkolonii wynosi 17 zł (udział w turnusie dziesięciodniowym to koszt 170 zł). Uczniowie posiadający aktualną decyzję MOPS-u i korzystający z bezpłatnych obiadów na półkolonie kwalifikowani będą w pierwszej kolejności a ich udział w półkoloniach jest bezpłatny. Zajęcia w czasie półkolonii rozpoczynają się od godz. 8.00, jednak w razie potrzeby placówka zapewni dziecku opiekę we wcześniejszych godzinach.

od 2.07

poniedziałek - piątek

Wakacje z Muzeum MIedzi

W programie: zajęcie warsztatowe „Druciane błyskotki", warsztaty japońskie i nauka malowania tuszem w technice japońskiej Suiboku-ga, pokaz bicia monet, warsztaty „Światło i szkło, czyli jak powstaje witraż".

Muzeum Miedzi
zajęcia dla grup zorganizowanych
org. Muzeum Miedzi

9-13.07

poniedziałek - piątek

LATO Z KLUBEM AGATKA" - Klub Młodych Odkrywców

W programie bogaty zestaw zajęć poznawczych, warsztaty tematyczne, zajęcia sportowo-rekreacyjne oraz wycieczki do Kuźniczyska (Gospodarstwo „Stary Młyn", gra terenowa, warsztaty chlebowe, zajęcia w parku aktywnosci Eko Frajda, zwiedzanie Muzeum Techniki) oraz Piechowic i Jeleniej Góry (Huta szkła „Julia", Muzeum Karkonoskie).

Klub Mieszkańców Agatka, ul. Asnyka
opłata za turnus - 150, 170 zł
org. Klub Mieszkańców Agatka

16-20.07

poniedziałek - piątek

LATO Z KLUBEM „AGATKA" - W krainie bliskich i dalekich kultur

W programie bogaty zestaw zajęć poznawczych, warsztaty tematyczne, zajęcia sportowo-rekreacyjne oraz wycieczki do Kowar i Karpacza (Park Miniatur – „Magiczna podóróż dookoła Dolnego Śląska w 60 min", „Karkonoskie Tajemnice" – podziemne królestwo Ducha Gór) oraz Borówki i Gromadki (Gospodarstwo agroturystyczne Gajówka – Głuszec).

Klub Mieszkańców Agatka, ul. Asnyka
opłata za turnus - 150, 170 zł
org. Klub Mieszkańców Agatka

WAKACJE W LEGNICY

16-27.07

poniedziałek - piątek

Kids on Stage Dzieciaki na scenie - edycja letnia

Całodzienne warsztaty dla dzieci w wieku od 6 do 12 lat obejmować będą zajęcia wokalne, teatralne, plastyczne, muzyczne (gra na instrumentach) prowadzone przez profesjonalną kadrę. W programie również inne atrakcje: wyjścia na trampoliny, do kina, na basen oraz do sali zabaw. W cenie: opieka w godz. 7.30 16.30, obiad, pamiątkowe zdjęcia i filmiki, drobne upominki.

Akademia Rycerska
opłaty - 220 z / os
org. LCK, Music Factory

od 21 lipca

poniedziałek - piątek

Wakacyjne Twórcze Soboty

Galeria Sztuki zaprasza na cykl sobotnich zajęć warsztatowych, w trakcie których dzieci, młodzież oraz dorośli będą mogli poznać tajniki malarstwa, decoupage, samodzielnie zaprojektować i wykonać biżuterię lub oryginalną, kolorową koszulkę czy grafikę.

Galeria Sztuki, pl. Katedralny
wstęp bezpłatny
org. Galeria Sztuki

STREFA SENIORA

23-27.07

poniedziałek - piątek

LATO Z KLUBEM „AGATKA" - Artystyczne lato

W programie bogaty zestaw zajęć poznawczych, warsztaty tematyczne, zajęcia sportowo-rekreacyjne oraz wycieczki do Doliny Pałaców i Ogrodów (Wojanów, Łomnica), Kamiennej Góry i na Przełęcz Okraj („Ścieżka w koronach drzew" - wieża widokowa, biesiada karkonoska i spacer na szlaku „między grzbietami".

Klub Mieszkańców Agatka, ul. Asnyka
opłata za turnus - 150, 170 zł
org. Klub Mieszkańców Agatka

29.07-05.08

niedziela - niedziela

Immersion camp - Letnie warsztaty języka angielskiego z Amerykanami

Obóz jest przeznaczony dla młodzieży od 11 roku życia oraz dorosłych. Warsztaty obejmują ponad 50 godzin nauki języka, pod okiem wykwalifikowanych i przyjaznych instruktorów. Immersion Camp to nie tylko pogłębianie będą praktycznych umiejętności komunikacyjnych, to także tydzień z chrześcijańską kulturą amerykańską, kreatywne gry i zabawy językowe, świetna zabawa oraz znakomita okazja do zawarcia nowych znajomości..

Akademia Rycerska
opłaty - 550 zł (obiad w cenie)
org. LCK, Centrum Edukacyjne Logos

15-25.08

środa - sobota

„Letnia Akademia Filmowa - Warsztaty Filmu Animowanego

LAF to jedne z najstarszych w Polsce warsztatów, podczas których dzieci i młodzież z całego kraju uczą się samodzielnego tworzenia filmów animowanych. Robią to pod okiem najlepszych twórców animacji. Nabór na warsztaty prowadzony jest do 15 czerwca br. Udział w warsztatach jest płatny - opłata za pełne wyżywienie i nocleg to 950 zł. Opłata za warsztaty bez noclegu, ale z pełnym wyżywieniem to 450 zł. Wyniki naboru ogłoszone zostaną 20 czerwca 2018 r.

Akademia Rycerska
opłaty
org. LCK

30.07 - 3.08

poniedziałek - piątek

WAKACYJNE WARSZTATY TWÓRCZE - otwarte zajęcia dla dzieci i młodzieży

W programie Letniej Pracowni Kreatywnej liczne warsztaty: muzyczne, plastyczne, ekologiczne, rękodzieło.

Klub Mieszkańców Agatka, ul. Asnyka
wpisowe - 10, 15 zł
org. Klub Mieszkańców „Agatka"

od 1.06

piątki, godz. 16.00 - 18.00

Klub „+50"

Kuźnia pomysłów, jak zagospodarować wolny czas na emeryturze (spotkania hobbystów, miłośników gier i zabaw itp.).

Siedziba PSSE, ul. Zielona 13 of
wstęp bezpłatny
org. Polskie Stow. Szczęśliwych Emerytów

5, 19, 26.06

wtorki, godz. 16.00-18.00

Obywatelska Kawiarenka „Spotkaj się z nami!"

Animowane spotkania towarzyskie przy kawie i herbacie - dla seniorów oraz ich przyjaciół.

Siedziba PSSE, ul. Zielona 13 of
wstęp bezpłatny
org. Polskie Stowarzyszenie Szczęśliwych Emerytów

od 7.06

czwartki, godz. 18.30-22.30

„Bądź Razem z Nami"

Spotkania integracyjne seniorów i ich przyjaciół przy dobrej muzyce, smakowitej kawie i herbacie. Radosna, przyjazna atmosfera i miłe niespodzianki. Z nami nikt nie jest sam.

Centrum Spotkań im Jana Pawła II, pl. Kardynała S. Wyszyńskiego
wpisowe -15 zł /os.
org. Polskie Stowarzyszenie Szczęśliwych Emerytów, Diecezjalne Centrum Edukacyjne

12.06

wtorek, godz. 14.00

„Na ludową nutę"

Plenerowe śpiewanie pieśni ludowych.

Dom Dziennego Pobytu, ul. Korfantego 1
wstęp bezpłatny
org. Polskie Stowarzyszenie Szczęśliwych Emerytów, Wolontariat Pracowniczy firmy Siemens

22.06

wtorek, godz. 14.00

„Z sercem i pasją po kwiat paproci"

Warsztat wicia wianków oraz biesiadna impreza plenerowa.

Dom Dziennego Pobytu, ul. Korfantego 1
org. Polskie Stowarzyszenie Szczęśliwych Emerytów, Wolontariat Pracowniczy firmy Siemens

1, 8.06

piątek, godz. 16.00

SILVER SCREEN „Iluzja" - impresje filmowe

Pokaz filmów nawiązujących do motywu przewodniego Festiwalu SREBRO, czyli tematu Konkursu Sztuki Złotniczej – Iluzja.

Galeria RING
wstęp bezpłatny
org. Galeria Sztuki

4.06

poniedziałek, godz. 18.00

Klub Miłośników Filmu „12 Years a Slave"

Reż. Steve McQueen. Wyst.: Chiwetel Ejiofor, Michael Fassbender, Lupita Nyong'o, Benedict Cumberbatch, Brad Pitt, Paul Giamatti. USA, 2014, 129 min.
Nagrodzony Oskarem film, którego bohater, Salomon Northup, wolny, wykształcony człowiek zostaje podstępem porwany i sprzedany handlarzom niewolników. Tak rozpoczyna się trwająca 12 lat dramatyczna niezwykła odyseja człowieka, który w obliczu niespotykanego okrucieństwa walczy nie tylko o życie, ale i o zachowanie godności.

Kino „Piast", ul. Biskupia
miesięczna składka KMF - 15 zł
org. LCK

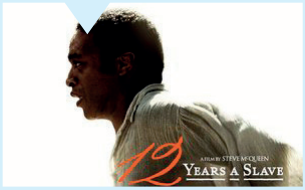

7.06

czwartek, godz. 18.00

Kultura Dostępna - „Najlepszy"

Reż. Łukasz Palkowski. Wyst.: Jakub Gierszał, Janusz Gajos, Magdalena Cielecka, Arkadiusz Jakubik. Polska, 2017, 110 min.
Głównym bohaterem filmu jest Polak, który zachwycił świat, a który u nas, do dziś, pozostaje osobą praktycznie nieznaną. To fascynująca, pełna morderczego wysiłku, spektakularnych upadków i niezwykłej siły, historia inspirowana życiem Jerzego Górskiego, który ukończył bieg śmierci oraz ustanowił rekord świata w triathlonowych mistrzostwach świata, zdobywając tytuł mistrza na dystansie Double Ironman.

Kino Helios
bilety- 10 zł
org. Kino Helios

11.06

poniedziałek, godz. 18.00

Klub Miłośników Filmu „Cicha noc"

Reż. Piotr Domalewski. Wyst.: Clara Iago, Dani Rovira, Carmen Machi, Karra Elejalde. Hiszpania, 2014, 108 min.
Jeden z najlepszych polskich filmów 2017 roku. Pracujący za granicą Adam niespodziewanie wraca do rodzinnego domu na Boże Narodzenie. Z początku ukrywa prawdziwy powód nieoczekiwanej wizyty, ale wkrótce zaczyna wprowadzać kolejnych krewnych w swoje plany. Nikt z nich nie spodziewa się, jak wielki wpływ na ich życie będą miały dalsze wydarzenia wigilijnej nocy.

Kino „Piast", ul. Biskupia
miesięczna składka KMF - 15 zł
org. LCK

FILM

14.06

czwartek, godz. 18.00

Kultura Dostępna - „Beksińscy. Album wideofoniczny"

Reż. Marcin Borchardt. Wyst.: Zdzisław Beksiński, Zofia Beksińska, Tomasz Beksiński. Polska, 2017, 80 min.

Opowieść o rodzinie Zdzisława Beksińskiego zbudowana z prywatnych, nigdy wcześniej w takiej formie niepublikowanych, dźwiękowych, filmowych i fotograficznych materiałów archiwalnych, pochodzących w większości ze zbiorów samego artysty, który codzienne życie swoich najbliższych dokumentował przez niemal pół wieku.

Kino Helios ul. NMP
bilety - 10 zł
org. Kino Helios

18.06

poniedziałek, godz. 18.00

Klub Miłośników Filmu „Zwyczajna dziewczyna"

Reż. Lone Scherfig. Wyst.: Gemma Arterton, Sam Claflin, Bill Nighy. Wielka Brytania / Szwecja, 2016, 112 min.

Catrin jest młoda, pełna energii i właśnie została zatrudniona w małej agencji reklamowej, która pracuje nad scenariuszami filmów propagandowych. Kraj potrzebuje produkcji, które podniosą obywateli na duchu! A Catrin ma pomóc w ich powstawaniu. Ale jak zwyczajna dziewczyna ma odnaleźć się na stanowisku dotychczas zarezerwowanym wyłącznie dla mężczyzn? Szczególnie, gdy jej szefem jest przystojny i pewny siebie scenarzysta, Tom, który nie wierzy, że jakakolwiek kobieta może poradzić sobie z takim zadaniem. Catrin postanawia udowodnić mu, jak bardzo się myli. I szybko przekonuje się, że życie pisze najciekawsze scenariusze.

Kino „Piast", ul. Biskupia
miesięczna składka KMF - 15 zł
org. LCK

20.06

środa, godz. 11.00

Klub Filmowy Osób Niewidomych - „Pora umierać"

Projekcja filmu z audiodeskrypcją „Pora umierać", w reżyserii Doroty Kędzierzawskiej. Pokaz organizowany w ramach projektu „Krajowy zasób cyfrowych filmów z audiodeskrypcją dla osób niewidomych", realizowanego przez Stowarzyszenie „De Facto".

Filia Zbiorów Muzycznych i Specjalnych LBP, ul. Mickiewicza
wstęp bezpłatny
org. LBP

21.06

czwartek, godz. 18.00

Kultura Dostępna - „Twój Vincent"

Reż. Dorota Kobiela, Hugh Welchman. Wyst.: Saoirse Ronan, Aidan Turner, Eleanor Tomlinson. Wlk. Brytania/Polska, 2017, 95 min.

Tragiczna historia życia i śmierci jednego z najsłynniejszych malarzy wszech czasów – Vincenta van Gogha opowiedziana poprzez jego znakomite dzieła.

Kino Helios
bilety- 10 zł
org. Kino Helios

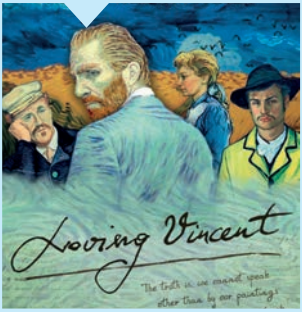

25.06

poniedziałek, godz. 18.00

Klub Miłośników Filmu „Królestwo"

Reż. Jacques Perrin, Jacques Cluzaud. Dokumentalny. Zdjęcia: Michel Benjami, Laurent Fleutot, Eric Guichard. Muzyka: Bruno Coulais. Francja, 2015, 92 min.

Królestwo zamyka słynny dokumentalno-przyrodniczy cykl Mikrokosmos i Makrokosmos. Tym razem twórcy zapraszają nas do niezwykłego świata prapuszczy, aby oczami jej mieszkańców odkryć przed nami historię natury, naszego kontynentu i człowieka od epoki lodowcowej do czasów współczesnych. Tysiące lat temu Europa pokryta był niekończącym się lasem, którym niepodzielnie rządziły żubry, lisy, wilki, łosie i jelenie. Ich królestwem była rozciągająca się przez cały kontynent prapuszcza, której serce tętniło w Puszczy Białowieskiej, dziś jedynym jej zachowanym fragmencie. W sercu pełnego tajemnic lasu rozgrywa się niesamowita opowieść o przyrodzie, tej najdzikszej i nietkniętej jeszcze ludzką ręką. Tereny Puszczy Białowieskiej podlegają ochronie co najmniej od początku XV wieku. Początkowo nie była to jednak ochrona podyktowana względami przyrodniczymi, ale praktycznymi i reprezentacyjnymi – lasy puszczy stanowiły wyłączne tereny łowieckie książąt litewskich i królów Polski. Współcześnie Puszcza została wpisana na listę Światowego Dziedzictwa UNESCO.

Kino „Piast", ul. Biskupia
miesięczna składka KMF - 15 zł
org. LCK

28.06

czwartek, godz. 18.00

Kultura Dostępna - „Botoks"

Reż. Patryk Vega. Wyst.: Olga Bołądź, Agnieszka Dygant, Katarzyna Warnke. Polska, 2017, 137 min.

„Botoks" to autentyczne historie silnych, zdeterminowanych i wyrazistych lekarek, które zmagają się z najtrudniejszymi życiowymi decyzjami i problemami: dyskryminacją, presją macierzyństwa, pogonią za młodością, walką o prawo do wolnego wyboru i własnych poglądów. Obok napięcia i potężnej dawki emocji nie zabraknie tu charakterystycznego dla filmów Patryka Vegi humoru.

Kino Helios, ul. NMP
bilety - 10 zł
org. Kino Helios

Galeria Sztuki
pl. Katedralny 1, tel. 76 856 51 26
www.galeria.legnica.pl

Legnicka Biblioteka Publiczna
ul. Piastowska 22, tel. 76 722 60 21
www.biblioteka.legnica.eu

Legnickie Centrum Kultury
ul. Chojnowska 2, tel. 76 723 37 00
www.lck.art.pl

Młodzieżowe Centrum Kultury
ul. Mickiewicza 3, tel. 76 723 33 40
www.mck.art.pl

Muzeum Miedzi
ul. Partyzantów 3, tel. 76 862 49 49
www.muzeum-miedzi.art.pl

Ośrodek Sportu i Rekreacji
ul. NMP 7, tel. 76 72 33 800 (801)
www.osir.legnica.pl

Teatr im. Heleny Modrzejewskiej
Rynek 39, tel. 76 723 35 05
www.teatr.legnica.pl

Klub Mieszkańców „Agatka"
ul. Artyleryjska 40f (pawilon)
tel. 76 72 30 983

Spółdzielczy Dom Kultury „Kopernik"
ul. Koziorożca 9, tel. 76 723 09 82

Spółdzielczy Dom Kultury „Atrium"
ul. Pomorska 19, tel. 76 856 11 61

Akademia Avatara
ul. Św. Piotra 14, tel. 575 720 007

Duszpasterstwo Ludzi Pracy '90
ul. Macieja Rataja 23
mail: kontakt@dlp90.pl

Polskie Stowarzyszenie Szczęśliwych Emerytów
ul. Zielona 13 of.
tel. 604 184 190

Stowarzyszenie Kulturalne „Krajobrazy"
ul. Zielona 5/6; tel. 76 86 23 832

Stowarzyszenie „Kobiety Europy"
ul. Kasprowicza 61
tel. 697 833 192

Towarzystwo Miłośników Twórczości Zofii Kossak
e-mail: hanchmiel@interia.pl

Stowarzyszenie Osób Niepełnosprawnych NADZIEJA
ul. Pomorska 19,
tel. 76 856 11 61

Towarzystwo Przyjaciół Dzieci
Oddział Miejski w Legnicy
Al. Orła Białego 2,
tel. 76 724 51
tpd.legnica@wp.pl

Zarząd Oddziału PTTK
Rynek 27
tel. 76 856 51 63

Państwowa Wyższa Szkoła Zawodowa im. Witelona
ul. Sejmowa 5a
tel. 76 723 23 43

Centrum Kształcenia Ustawicznego i Językowego Kadr
Zamek Piastowski
tel. 76 862 21 39

Zespół Szkół Muzycznych
ul. Chojnowska 2
tel./fax 76 86 226 36

Szkoła Podstawowa nr 1
ul. Kamienna 20 A
tel. 76 854 65 38

Szkoła Podstawowa nr 4
ul. Piastowska 3
tel. 76 723 31 03

Szkoła Podstawowa nr 7
ul. Polarna 1
tel. 76 723 88 11

Szkoła Podstawowa nr 18
ul. Grabskiego 5
tel. 76 721 01 68

Zespół Szkół Integracyjnych
ul. Wierzyńskiego 1
tel. 76 723 34 50

Szkolne Schronisko Młodzieżowe
ul. Henryka Jordana 17
tel. 76 862 54 12

Big Media Impresariat Artystyczny
e-mail: impresariat@bigmedia.com.pl
tel. 663 990 228

Lang Team Sp. z o.o.
Warszawa, ul. Pachnąca 81
tel. 22 649 24 91 lub 96

Kino „HELIOS"
ul. Najświętszej Marii Panny 9
tel. 76 862 00 80

SATYRIKON
Legnica
2018

projekt plakatu: Monika Hanulak

www.lck.art.pl • www.satyrykon.pl